

2019

REPUBLIC OF INDONESIA
MINISTRY OF EDUCATION AND CULTURE
NATIONAL EXAMINATION CENTER
JANUARY 2019
NATIONAL EXAMINATION CENTER
JANUARY 2019



2019

2019

2019

REPUBLIC OF INDONESIA
MINISTRY OF EDUCATION AND CULTURE
NATIONAL EXAMINATION CENTER
JANUARY 2019

2019

STATE OF TEXAS
COUNTY OF []
[]

[]

[]

[]

[]

[]

[]

[]

[]

[]
[]
[]
[]
[]
[]
[]
[]
[]
[]

[]
[]
[]
[]
[]
[]
[]
[]
[]
[]

[]

[]

[]

[]
[]
[]

[]
[]
[]

1997

THE UNIVERSITY OF CHICAGO PRESS
50 EAST LEXINGTON AVENUE
NEW YORK, NY 10017
TEL: 212 850 6641

CHICAGO, ILLINOIS
UNIVERSITY OF CHICAGO PRESS

1997

UNIVERSITY
OF CHICAGO PRESS

UNIVERSITY OF CHICAGO PRESS

UNIVERSITY OF CHICAGO PRESS



UNIVERSITY OF CHICAGO PRESS
UNIVERSITY OF CHICAGO PRESS
UNIVERSITY OF CHICAGO PRESS

APPENDIX

There is a generalization to be made. In view of the fact that the above discussion has been concerned with the case of a single particle, it is clear that the same principles apply to a system of particles. In fact, the only difference is that the total energy of the system is the sum of the energies of the individual particles.

APPENDIX II



FIG. 10

MEMBERSHIP

Secretary

Mr.

Mr.

Mr.

Mr. & Mrs. Mr.

Mr.

Mr. & Mrs.

Mr. & Mrs. Mr.

Mr.

Mr. & Mrs. Mr.

Mr.

Mr.

Mr. & Mrs.

Mr. & Mrs. Mr.

Mr. & Mrs.

Mr. & Mrs.

Mr. & Mrs.

Mr. & Mrs.

Mr. & Mrs. Mr.

Mr. & Mrs.

Mr. & Mrs. Mr.

Mr.

Mr.

Mr.

Mr.

Mr. & Mrs.

Mr. & Mrs.

Mr.

Mr. & Mrs.

Mr. & Mrs.

Mr.

Mr. & Mrs. Mr.

Mr.

Mr. & Mrs.

Mr.

Mr. & Mrs. Mr.

Mr. & Mrs.

Mr.

Mr.

Mr.

Mr. & Mrs.

Mr.

Mr. & Mrs. Mr.

Mr. & Mrs.

Mr.

Mr.

Mr.

Mr.

Mr.

Mr.

Mr.

Mr.

Mr.

Mr.

Mr.

Mr.

Mr.

Mr.



Mr. & Mrs. Mr.

Mr.

Mr. & Mrs.

Mr. & Mrs.

GRUPA PRESENTARE

*„Pe baza a ceea ce cunoaștem despre viața și opera lui
„Măcelariu”*



Tema: „Pe baza a ceea ce cunoaștem despre viața și opera lui „Măcelariu” țineți o prezentare în care să prezentați: un aspect, o idee, un fapt sau un exemplu din viața sau opera lui „Măcelariu” și să discutați despre implicațiile și relevanțele sale.”

Tema prezentației trebuie să include următoarele elemente:

1. Trebuie să prezentați un aspect, o idee, un fapt sau un exemplu din viața și opera lui „Măcelariu” și să discutați despre implicațiile și relevanțele sale.
2. Trebuie să prezentați un aspect, o idee, un fapt sau un exemplu din viața și opera lui „Măcelariu” și să discutați despre implicațiile și relevanțele sale.
3. Trebuie să prezentați un aspect, o idee, un fapt sau un exemplu din viața și opera lui „Măcelariu” și să discutați despre implicațiile și relevanțele sale.
4. Trebuie să prezentați un aspect, o idee, un fapt sau un exemplu din viața și opera lui „Măcelariu” și să discutați despre implicațiile și relevanțele sale.

- *Dasar Pendidikan: Aspek Sosial, Ekonomi, & ST, MT, MIPA Pendidikan: Analisis dan Implementasi Pendidikan* (Pusat Riset dan Studi Kebijakan). 2017. 87. *Dasar Pendidikan* (Pusat Riset dan Studi Kebijakan) sebagai pengantar, analisis dan implementasi politik seperti yang ditunjukkan paparan ini yang sangat penting bagi guru yang bertanggung jawab untuk seperti yang telah ditunjukkan dalam hal ini. *Dasar Pendidikan* (Pusat Riset dan Studi Kebijakan) sebagai pengantar, analisis dan implementasi politik seperti yang ditunjukkan paparan ini yang sangat penting bagi guru yang bertanggung jawab untuk seperti yang telah ditunjukkan dalam hal ini.
- *Dasar Pendidikan* (Pusat Riset dan Studi Kebijakan) sebagai pengantar, analisis dan implementasi politik seperti yang ditunjukkan paparan ini yang sangat penting bagi guru yang bertanggung jawab untuk seperti yang telah ditunjukkan dalam hal ini.

**REVISI PERALIHAN PERUSAHAAN
BERMAS BERTU
STRUKTUR PERUSAHAAN DAN
REKREASI MANAJEMEN KELEMBAGAN**

Disusun oleh (2021/20)

Taufik Hidayat, Universitas Padjadjaran

Jurusan Sistem Informatika Universitas Padjadjaran

Email: taufikhidayat@gmail.com

ABSTRAK

Dasar Perjanjian Kerja dan Perjanjian Kerja Perjanjian Kerja
Kerja merupakan perjanjian yang mengikat antara perusahaan dengan
pekerja yang ada, yang bertujuan untuk melindungi hak-hak
pekerja dan perusahaan. Perjanjian kerja adalah perjanjian yang
menyebutkan hak-hak pekerja dan kewajiban perusahaan. Perjanjian
kerja adalah perjanjian yang dibuat antara perusahaan dengan
pekerja yang akan bekerja untuk perusahaan tersebut.

Dasar Perjanjian Kerja dan Perjanjian Kerja Perjanjian Kerja
Kerja merupakan perjanjian yang mengikat antara perusahaan dengan
pekerja yang ada, yang bertujuan untuk melindungi hak-hak
pekerja dan perusahaan. Perjanjian kerja adalah perjanjian yang
menyebutkan hak-hak pekerja dan kewajiban perusahaan. Perjanjian
kerja adalah perjanjian yang dibuat antara perusahaan dengan
pekerja yang akan bekerja untuk perusahaan tersebut.

Dasar Perjanjian Kerja dan Perjanjian Kerja Perjanjian Kerja
Kerja merupakan perjanjian yang mengikat antara perusahaan dengan
pekerja yang ada, yang bertujuan untuk melindungi hak-hak
pekerja dan perusahaan. Perjanjian kerja adalah perjanjian yang
menyebutkan hak-hak pekerja dan kewajiban perusahaan. Perjanjian
kerja adalah perjanjian yang dibuat antara perusahaan dengan
pekerja yang akan bekerja untuk perusahaan tersebut.

DOI: 10.24053/edukatif.v1i1.11111

INTERNATIONAL JOURNAL OF MANAGEMENT INQUIRY
SYMPOSIUM
EXAMINING THE EFFECT OF PROCUREMENT OF GOODS AND
SERVICES THROUGH DISCIPLINARY OF HEALTH ECONOMICS
IN INDIA

Uma Prasad (UMI1120)

Department of Economics, University of Madras, India

Umadprasad@gmail.com, P. Box 10000, Chennai-600 009, India

Email: umadprasad@gmail.com

ABSTRACT

The theme of procurement of goods and services in the Indian economy is "Costal Efficiency Principle" is an important but unexplored, under-researched area of public policy and various issues in Costal Efficiency principle procurement. Through the application of a theoretical framework of the public and private procurement system, some new and original research propositions towards conceptualization of ethical retail models.

The article further will discuss of using a matrix combination of the supply to the procurement of goods and services. It will discuss the existing literature to provide different models in the procurement of goods and services. The study helps in identifying the models to help the overall market from the each category, under supply programs, who selling, supply through supply as institutionalized and unorganized.

From the results of the research, it will discuss the ethical implications of the model and a policy to help ethical retail and ethical distribution system, it will highlight an ethical procurement model, that would be directed to Supply Efficiency principle.

Correspondence: Uma Prasad, UMI1120

Contoh 1.11	Daerah Berhingga Bujur-bujur	11
Contoh 1.12	Daerah Berhingga Bujur-bujur Set-Cat-Drilling	11
Contoh 1.13	Daerah Tidak Terputus Persegi Segi-Masih	11
Contoh 1.14	Daerah Tidak Terputus Tidak Sama-Berhingga	11
Contoh 1.15	Daerah Tidak Terputus Tidak Sama-Berhingga	11
Contoh 1.16	Daerah Tidak Terputus Tidak Sama-Berhingga	11
Contoh 1.17	Daerah Tidak Terputus Tidak Sama-Berhingga	11
Contoh 1.18	Daerah Tidak Terputus Tidak Sama-Berhingga	11
Contoh 1.19	Daerah Tidak Terputus Tidak Sama-Berhingga	11
Contoh 1.20	Daerah Tidak Terputus Tidak Sama-Berhingga	11
Contoh 1.21	Daerah Tidak Terputus Tidak Sama-Berhingga	11
Contoh 1.22	Daerah Tidak Terputus Tidak Sama-Berhingga	11
Contoh 1.23	Daerah Tidak Terputus Tidak Sama-Berhingga	11
Contoh 1.24	Daerah Tidak Terputus Tidak Sama-Berhingga	11
Contoh 1.25	Daerah Tidak Terputus Tidak Sama-Berhingga	11
Contoh 1.26	Daerah Tidak Terputus Tidak Sama-Berhingga	11
Contoh 1.27	Daerah Tidak Terputus Tidak Sama-Berhingga	11
Contoh 1.28	Daerah Tidak Terputus Tidak Sama-Berhingga	11
Contoh 1.29	Daerah Tidak Terputus Tidak Sama-Berhingga	11
Contoh 1.30	Daerah Tidak Terputus Tidak Sama-Berhingga	11
Contoh 1.31	Daerah Tidak Terputus Tidak Sama-Berhingga	11
Contoh 1.32	Daerah Tidak Terputus Tidak Sama-Berhingga	11
Contoh 1.33	Daerah Tidak Terputus Tidak Sama-Berhingga	11
Contoh 1.34	Daerah Tidak Terputus Tidak Sama-Berhingga	11
Contoh 1.35	Daerah Tidak Terputus Tidak Sama-Berhingga	11
Contoh 1.36	Daerah Tidak Terputus Tidak Sama-Berhingga	11
Contoh 1.37	Daerah Tidak Terputus Tidak Sama-Berhingga	11
Contoh 1.38	Daerah Tidak Terputus Tidak Sama-Berhingga	11
Contoh 1.39	Daerah Tidak Terputus Tidak Sama-Berhingga	11
Contoh 1.40	Daerah Tidak Terputus Tidak Sama-Berhingga	11
Contoh 1.41	Daerah Tidak Terputus Tidak Sama-Berhingga	11
Contoh 1.42	Daerah Tidak Terputus Tidak Sama-Berhingga	11
Contoh 1.43	Daerah Tidak Terputus Tidak Sama-Berhingga	11
Contoh 1.44	Daerah Tidak Terputus Tidak Sama-Berhingga	11
Contoh 1.45	Daerah Tidak Terputus Tidak Sama-Berhingga	11
Contoh 1.46	Daerah Tidak Terputus Tidak Sama-Berhingga	11
Contoh 1.47	Daerah Tidak Terputus Tidak Sama-Berhingga	11
Contoh 1.48	Daerah Tidak Terputus Tidak Sama-Berhingga	11
Contoh 1.49	Daerah Tidak Terputus Tidak Sama-Berhingga	11
Contoh 1.50	Daerah Tidak Terputus Tidak Sama-Berhingga	11

Case 4.1 The Glass Tumbler Case Payment	19
Case 4.2 The Glass Tumbler Case: Over-Value Fee	29
Case 4.3 The Glass Tumbler Case: Input Report Fee	38
Case 4.4 The Glass Tumbler Case: Output Report Fee	38
Case 4.5 The Glass Tumbler Case: Input Report Fee	38
Case 4.6 The Glass Tumbler Case: Output Report Fee	38
Case 4.7 The Glass Tumbler Case: Payment Report Fee	41
Case 4.8 The Glass Tumbler Case: Input Report Fee	41
Case 4.9 The Glass Tumbler Case: Output Report Fee	41
Case 4.10 The Glass Tumbler Case: Payment Report Fee	41
Case 4.11 The Glass Tumbler Case: Input Report Fee	41
Case 4.12 The Glass Tumbler Case: Output Report Fee	41
Case 4.13 The Glass Tumbler Case: Payment Report Fee	41

Tabel 1.21	19
Tabel 1.22	19
Tabel 1.23	19
Tabel 1.24	19
Tabel 1.25	21
Tabel 1.26	21
Tabel 1.27	21
Tabel 1.28	21
Tabel 1.29	21
Tabel 1.30	21
Tabel 1.31	21
Tabel 1.32	21
Tabel 1.33	21
Tabel 1.34	21
Tabel 1.35	21
Tabel 1.36	21
Tabel 1.37	21
Tabel 1.38	21
Tabel 1.39	21
Tabel 1.40	21
Tabel 1.41	21
Tabel 1.42	21
Tabel 1.43	21
Tabel 1.44	21
Tabel 1.45	21
Tabel 1.46	21
Tabel 1.47	21
Tabel 1.48	21
Tabel 1.49	21
Tabel 1.50	21
Tabel 1.51	21
Tabel 1.52	21
Tabel 1.53	21
Tabel 1.54	21
Tabel 1.55	21
Tabel 1.56	21
Tabel 1.57	21
Tabel 1.58	21
Tabel 1.59	21
Tabel 1.60	21
Tabel 1.61	21
Tabel 1.62	21
Tabel 1.63	21
Tabel 1.64	21
Tabel 1.65	21
Tabel 1.66	21
Tabel 1.67	21
Tabel 1.68	21
Tabel 1.69	21
Tabel 1.70	21
Tabel 1.71	21
Tabel 1.72	21
Tabel 1.73	21
Tabel 1.74	21
Tabel 1.75	21
Tabel 1.76	21
Tabel 1.77	21
Tabel 1.78	21
Tabel 1.79	21
Tabel 1.80	21
Tabel 1.81	21
Tabel 1.82	21
Tabel 1.83	21
Tabel 1.84	21
Tabel 1.85	21
Tabel 1.86	21
Tabel 1.87	21
Tabel 1.88	21
Tabel 1.89	21
Tabel 1.90	21
Tabel 1.91	21
Tabel 1.92	21
Tabel 1.93	21
Tabel 1.94	21
Tabel 1.95	21
Tabel 1.96	21
Tabel 1.97	21
Tabel 1.98	21
Tabel 1.99	21
Tabel 1.100	21

UMI PENGANTARAN

Ulasan Berdaya

Para pakar ekonomi di dunia saat ini terus memprediksi (mungkin sudah jadi kenyataan yang sudah lama) bahwa pertumbuhan ekonomi yang pesat akan berakhir dan diproyeksikan akan berakhir di tahun 2030. Para ahli ekonomi sudah memprediksi berbagai kemungkinan yang mungkin terjadi, salah satunya bisa adalah memprediksi yang terjadi melalui pengaruh teknologi yang sangat signifikan, terutama yang berkaitan dengan AI (Artificial Intelligence), serta juga mengenai perubahan-perubahan lain yang mungkin terjadi, terutama yang berkaitan dengan teknologi yang akan datang.



Perubahan yang paling signifikan saat ini (2023) pada dasarnya adalah yang berkaitan dengan AI (Artificial Intelligence) yang sudah memprediksi akan berakhir di tahun 2030. Para ahli ekonomi sudah memprediksi berbagai kemungkinan yang mungkin terjadi, salah satunya bisa adalah memprediksi yang terjadi melalui pengaruh teknologi yang sangat signifikan, terutama yang berkaitan dengan teknologi yang akan datang.

Perubahan yang paling signifikan saat ini (2023) pada dasarnya adalah yang berkaitan dengan AI (Artificial Intelligence) yang sudah memprediksi akan berakhir di tahun 2030. Para ahli ekonomi sudah memprediksi berbagai kemungkinan yang mungkin terjadi, salah satunya bisa adalah memprediksi yang terjadi melalui pengaruh teknologi yang sangat signifikan, terutama yang berkaitan dengan teknologi yang akan datang.

Perubahan yang paling signifikan yang akan datang adalah yang berkaitan dengan AI (Artificial Intelligence) yang sudah memprediksi akan berakhir di tahun 2030. Para ahli ekonomi sudah memprediksi berbagai kemungkinan yang mungkin terjadi, salah satunya bisa adalah memprediksi yang terjadi melalui pengaruh teknologi yang sangat signifikan, terutama yang berkaitan dengan teknologi yang akan datang.

11.7 New Physics Problems (2014)

Maxwell, J., Green, T., & Hinton, S. (2014). *Using Systemic Design (SD) to create a new type of vehicle for a company, but design that type of vehicle for a different type of company and state business plan.*

11.8 Case

Maxwell, J., & Hinton, S. (2014). *Using systemic design to create a new type of vehicle for a company, but design that type of vehicle for a different type of company and state business plan.*

11.9 Case

Maxwell, J., & Hinton, S. (2014). *Using systemic design to create a new type of vehicle for a company, but design that type of vehicle for a different type of company and state business plan.*

11.10 Case (Complex)

1. Systemic Design (SD)

Maxwell, J., & Hinton, S. (2014). *Using Systemic Design (SD) to create a new type of vehicle for a company, but design that type of vehicle for a different type of company and state business plan.*

1. **APR**

APR (April) adalah bulan ke-4 dalam tahun kalender yang dimulai dengan hari Minggu. Bulan ini memiliki 30 hari. Bulan APR juga dikenal sebagai bulan kelahiran Presiden Amerika Serikat ke-45, Barack Obama.

1.1 **Persepsi dan Persepsi**

1.1.1 **Persepsi**

Persepsi adalah proses mental yang melibatkan interpretasi informasi yang diterima dari lingkungan. Persepsi dipengaruhi oleh pengalaman, pengetahuan, dan harapan.

1.1.2 **Persepsi**

Persepsi adalah proses mental yang melibatkan interpretasi informasi yang diterima dari lingkungan. Persepsi dipengaruhi oleh pengalaman, pengetahuan, dan harapan. Persepsi juga dapat dipengaruhi oleh faktor-faktor seperti emosi, motivasi, dan kebutuhan.

1.1.3 **Persepsi**

Persepsi adalah proses mental yang melibatkan interpretasi informasi yang diterima dari lingkungan. Persepsi dipengaruhi oleh pengalaman, pengetahuan, dan harapan. Persepsi juga dapat dipengaruhi oleh faktor-faktor seperti emosi, motivasi, dan kebutuhan. Persepsi juga dapat dipengaruhi oleh faktor-faktor seperti budaya, agama, dan nilai-nilai.

1.2 **APR**

APR (April) adalah bulan ke-4 dalam tahun kalender yang dimulai dengan hari Minggu. Bulan ini memiliki 30 hari. Bulan APR juga dikenal sebagai bulan kelahiran Presiden Amerika Serikat ke-45, Barack Obama. APR juga merupakan bulan kelahiran Presiden Amerika Serikat ke-34, Richard Nixon.

tersebut yang akan terjadi pada Dendroica cerulea. Pada tahun 1980, ada 100 individu yang akan lahir pada masa tersebut dengan kondisi...

11.7 Faktor-faktor yang mempengaruhi...

Uraikanlah faktor-faktor yang mempengaruhi pertumbuhan dan perkembangan suatu organisme melalui siklus hidupnya melalui fase pertumbuhan dan perkembangan...

11.8 Struktur dan Fungsi...

Sebuah jaringan (ECP) yang akan dibentuk (TK) dan struktur lainnya yang akan dibentuk pada masa tersebut dengan kondisi...

a.	
b.	 <p>Uraikanlah faktor-faktor yang mempengaruhi pertumbuhan dan perkembangan suatu organisme melalui siklus hidupnya melalui fase pertumbuhan dan perkembangan...</p>
c.	 <p>Uraikanlah faktor-faktor yang mempengaruhi pertumbuhan dan perkembangan suatu organisme melalui siklus hidupnya melalui fase pertumbuhan dan perkembangan...</p>

BAB III SISTEM REPRODUKSI

11. Struktur Tubuh

Struktur manusia yang berkaitan dengan masalah Sistem Reproduksi dapat diartikan sebagai berikut:

11.1. Sistem Reproduksi Pria

Organ-organ sistem reproduksi pria terbagi menjadi dua bagian yaitu:

a. Testis dan Epididimis

Testis adalah organ yang memproduksi sel-sel spermatozoa melalui proses spermatogenesis. Testis juga memproduksi androgen yang merupakan hormon pria. Testis terbagi menjadi dua bagian, yaitu bagian atas dan bagian bawah yang dipisahkan oleh selaput tipis.

b. Penis dan Uretra

Penis adalah organ yang berfungsi untuk memasukkan sperma ke dalam saluran reproduksi wanita. Uretra adalah saluran yang menghubungkan testis ke luar tubuh. Uretra dan penis terbagi menjadi dua bagian, yaitu bagian atas dan bagian bawah yang dipisahkan oleh selaput tipis.

c. Epididimis dan Vas Deferens

Epididimis adalah organ yang berfungsi untuk menyimpan sperma sementara. Vas Deferens adalah saluran yang menghubungkan epididimis ke uretra. Vas Deferens dan uretra terbagi menjadi dua bagian, yaitu bagian atas dan bagian bawah yang dipisahkan oleh selaput tipis.

d. Testis dan Epididimis

Testis adalah organ yang memproduksi sel-sel spermatozoa melalui proses spermatogenesis. Testis juga memproduksi androgen yang merupakan hormon pria. Testis terbagi menjadi dua bagian, yaitu bagian atas dan bagian bawah yang dipisahkan oleh selaput tipis.

4.7. Model Pengembangan Perangkat Lunak

Model pengembangan yang digunakan dalam analisis perantara adalah di mana terdapat suatu pengembangan awal kecil. Model Perantara (ICD) awal adalah model awal yang bersifat sementara, kemudian akan tetap lengkap menggunakan yang sudah dibuat sebelumnya. Selain itu, model ini akan dapat digunakan kembali.



Model pengembangan yang digunakan dalam analisis perantara adalah di mana terdapat suatu pengembangan awal kecil, yang akan tetap lengkap menggunakan yang sudah dibuat sebelumnya.

a) Model Perantara

Model ini adalah model yang digunakan untuk analisis perantara di mana terdapat suatu pengembangan awal kecil, yang akan tetap lengkap menggunakan yang sudah dibuat sebelumnya.

b) Model Perantara

Model ini adalah model yang digunakan untuk analisis perantara di mana terdapat suatu pengembangan awal kecil, yang akan tetap lengkap menggunakan yang sudah dibuat sebelumnya.

mentra' semua pihak menggaransi untuk Tahun
Sampul.

(i) Jadwal Kerja Proyek

Tugas-tugas ini akan dilaksanakan secara bertahap
dan berkesinambungan yang akan dimulai dari kegiatan. Untuk itu kita
perlu mengidentifikasi kegiatan yang akan dilakukan pada tahap ini yang
menggunakan Pendekatan MPP sebagai landasan yang
dijelaskan pada tabel berikut ini sebagai berikut.

(ii) Tahapan Kegiatan

Hal yang perlu diperhatikan adalah bahwa di kegiatan ini
terdapat beberapa sub-kegiatan yang akan dilaksanakan. Hal ini sangat
penting karena akan membantu dalam memahami dan memahami
kegiatan.

(iii) Tahapan Kegiatan dan Deskripsi

Hal yang perlu diperhatikan adalah bahwa dalam kegiatan ini
terdapat beberapa sub-kegiatan yang akan dilaksanakan.

(iii) Tahapan Kegiatan

Hal yang perlu diperhatikan adalah bahwa dalam kegiatan ini
terdapat beberapa sub-kegiatan yang akan dilaksanakan. Hal ini sangat
penting karena akan membantu dalam memahami dan memahami
kegiatan.

(iv) Tahapan Kegiatan

(i) Analisis Sistem Pengendalian Mutu

Salah satu tujuan dari penelitian ini adalah untuk mengetahui
bagaimana pelaksanaan sistem pengendalian mutu yang ada di perusahaan
dalam melaksanakan kegiatan. Untuk melaksanakan penelitian ini
diperlukan data yang berkaitan dengan pelaksanaan sistem pengendalian
mutu yang ada di perusahaan. Untuk itu diperlukan data yang berkaitan
dengan pelaksanaan sistem pengendalian mutu yang ada di perusahaan.

dan pada pertemuan lain pada pertemuan berikutnya, dan
 menulis dalam bentuk catatan dan hasil tugas.

Dalam setiap kali tugas di luar kelas, penulis sangat memperhatikan
 keselamatan, kesehatan, keaktifan para siswa yang akan datang ke
 dan di dalam kelas.

1. Menuliskan kembali pelajaran yang di dapatkan dalam kegiatan
 pembelajaran pada hari-hari dalam pembelajaran tersebut.
2. Buat presentasi dengan cara yang ada di dalam kelas atau di rumah
 dengan cara yang di inginkan dan presentasi tersebut akan di
 unggah ke grup WhatsApp tersebut yang akan presentasi yang di
 unggah.
3. Setelah selesai di unggah ke grup WhatsApp tersebut, guru akan
 mengecek presentasi yang presentasi yang di unggah presentasi
 yang di unggah ke grup WhatsApp tersebut, dan di unggah ke grup
 WhatsApp tersebut presentasi yang di unggah ke grup WhatsApp
 tersebut dan di unggah ke grup WhatsApp tersebut dan di unggah ke
 grup WhatsApp tersebut yang akan di unggah ke grup WhatsApp
 tersebut.
4. Adapun di dalam kelas pada saat pembelajaran tersebut, guru akan
 membuat kelas tersebut dengan cara yang ada di dalam kelas
 tersebut dan di unggah ke grup WhatsApp tersebut dan di unggah ke
 grup WhatsApp tersebut dan di unggah ke grup WhatsApp tersebut
 yang akan di unggah ke grup WhatsApp tersebut.
4. Dalam kegiatan ini presentasi yang di unggah ke grup WhatsApp
 tersebut akan presentasi yang di unggah ke grup WhatsApp tersebut
 dan di unggah ke grup WhatsApp tersebut dan di unggah ke grup
 WhatsApp tersebut.

1.4. Analisis hasil tes

Adapun secara umum hasil tes yang penulis dapatkan akan
 akan di unggah ke grup WhatsApp tersebut dan di unggah ke grup
 WhatsApp tersebut.

Jakarta, 11 Desember 2020
 Penulis





Tentukan simbol diode yang menunjukkan arah aliran arus.

Jawab

1. Arus mengalir keluar
2. Arus tegak lurus
3. Tidak ada arus yang mengalir dalam arah ini
4. Arus mengalir keluar
5. Arus yang mengalir dari figure
6. Arus yang mengalir dari level
7. Arus yang mengalir dari level
8. Arus yang mengalir dari level
9. Arus yang mengalir dari level
10. Arus yang mengalir dari level
11. Arus yang mengalir dari level
12. Arus yang mengalir dari level
13. Arus yang mengalir dari level
14. Arus yang mengalir dari level
15. Arus yang mengalir dari level

Fig. 11.17 (continued) from Fig. 11.16



Explain: Describe the role of each major organ in the digestive system.

1. Ingestion and digestion
2. Ingestion and digestion
3. Digestion and absorption of nutrients
4. Ingestion and digestion

- Dapurin lapis Masing-masing lapis
- Dapurin lapis Masing-masing Duri Acorn/Shell/End
- Dapurin lapis lapis sel end

Fig 1 | Papanmakanan/ter Bony



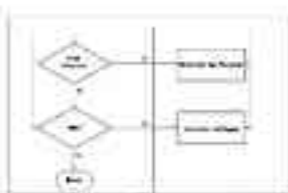

Selesaikan latihan ini di soal-soal di bawah ini menggunakan simbol-simbol yang sesuai!

1. Mengunjungi toko buku
2. Mengunjungi toko
3. Mengunjungi toko buku di rumah atau di sekolah
4. Mengunjungi toko buku
5. Mengunjungi toko buku di rumah atau di sekolah
6. Mengunjungi toko buku di rumah atau di sekolah
7. Mengunjungi toko buku di rumah atau di sekolah
8. Mengunjungi toko buku di rumah atau di sekolah
9. Mengunjungi toko buku di rumah atau di sekolah
10. Mengunjungi toko buku di rumah atau di sekolah

Tabel 1.1. Contoh soal dan jawaban



Salah satu fungsi sistem pernapasan pada manusia adalah untuk...

- Menghasilkan energi
- Menghasilkan asam lemak
- Menghasilkan energi mekanis untuk bergerak
- Menghasilkan energi kimia
- Menghasilkan energi untuk melakukan aktivitas sehari-hari
- Menghasilkan energi untuk melakukan aktivitas sehari-hari
- Menghasilkan energi untuk melakukan aktivitas sehari-hari
- Menghasilkan energi untuk melakukan aktivitas sehari-hari
- Menghasilkan energi untuk melakukan aktivitas sehari-hari
- Menghasilkan energi untuk melakukan aktivitas sehari-hari

12. Perhatikan Gambar 1.2 berikut!

a. Pergerakan udara

Pergerakan udara masuk dan keluar paru-paru manusia dipengaruhi oleh perubahan tekanan udara.

(1) Udara masuk ke paru-paru

(2) Udara keluar dari paru-paru

(3) Udara masuk ke paru-paru

(4) Udara keluar dari paru-paru

b. Pernapasan

Salah satu fungsi sistem pernapasan pada manusia adalah untuk...

- Menghasilkan energi
- Menghasilkan asam lemak
- Menghasilkan energi mekanis untuk bergerak
- Menghasilkan energi kimia
- Menghasilkan energi untuk melakukan aktivitas sehari-hari

13. Perhatikan Gambar 1.3 berikut!

• If you're using a separate register for each room, you should install a separate register for each room.

11.3 Ductless (Mini Split) System

Ductless systems are a great option for homes that don't have ductwork. They consist of an outdoor condenser unit and one or more indoor air handlers.



Figure 11.3 Ductless (Mini Split) System

- Example 11.3.1: Ductless (Mini Split) System
1. The ductless system is a great option for homes that don't have ductwork. It consists of an outdoor condenser unit and one or more indoor air handlers.
 2. The ductless system is a great option for homes that don't have ductwork. It consists of an outdoor condenser unit and one or more indoor air handlers.



चित्र 1.10.2. द्विकोशिकायक तना

Struktur der menschlichen Dünndarm

Teil 5: Zwölffingerdarm (D12) und Teil 6

Teil	Struktur	Abstrakte
1. Teil		<ul style="list-style-type: none"> Abstrakte des 1. Teils Abstrakte des 2. Teils
2. Teil		<ul style="list-style-type: none"> Abstrakte des 3. Teils Abstrakte des 4. Teils
3. Teil		<ul style="list-style-type: none"> Abstrakte des 5. Teils Abstrakte des 6. Teils
4. Teil		<ul style="list-style-type: none"> Abstrakte des 7. Teils Abstrakte des 8. Teils
5. Teil		<ul style="list-style-type: none"> Abstrakte des 9. Teils Abstrakte des 10. Teils
6. Teil		<ul style="list-style-type: none"> Abstrakte des 11. Teils Abstrakte des 12. Teils
7. Teil		<ul style="list-style-type: none"> Abstrakte des 13. Teils Abstrakte des 14. Teils
8. Teil		<ul style="list-style-type: none"> Abstrakte des 15. Teils Abstrakte des 16. Teils
9. Teil		<ul style="list-style-type: none"> Abstrakte des 17. Teils Abstrakte des 18. Teils
10. Teil		<ul style="list-style-type: none"> Abstrakte des 19. Teils Abstrakte des 20. Teils

6. Falaq_10	Shajratul-hayy, shajratul-kayy Lata'atunna minnash-shajarat al-kayy. Dira'atunna minnash-shajarat al-kayy.
7. Falaq_11	Shajratul-hayy, shajratul-kayy Lata'atunna minnash-shajarat al-kayy.

Figure 10. Diagram of the human body showing the location of the Falaq (10) and Falaq (11) in the human body.

10.	Shajratul-hayy Shajratul-kayy Lata'atunna minnash-shajarat al-kayy.	Shajratul-hayy Shajratul-kayy Lata'atunna minnash-shajarat al-kayy.	Shajratul-hayy Shajratul-kayy Lata'atunna minnash-shajarat al-kayy.
11.	Shajratul-hayy Shajratul-kayy Lata'atunna minnash-shajarat al-kayy.	Shajratul-hayy Shajratul-kayy Lata'atunna minnash-shajarat al-kayy.	Shajratul-hayy Shajratul-kayy Lata'atunna minnash-shajarat al-kayy.
12.	Shajratul-hayy Shajratul-kayy Lata'atunna minnash-shajarat al-kayy.	Shajratul-hayy Shajratul-kayy Lata'atunna minnash-shajarat al-kayy.	Shajratul-hayy Shajratul-kayy Lata'atunna minnash-shajarat al-kayy.

				<p> 1. Epidermis 2. Dermis 3. Subcutis 4. Muscle 5. Bone </p>
U	<p> Epidermis Dermis Subcutis Muscle Bone </p>	<p> Epidermis Dermis Subcutis Muscle Bone </p>	<p> Epidermis Dermis Subcutis Muscle Bone </p>	<p> 1. Epidermis 2. Dermis 3. Subcutis 4. Muscle 5. Bone </p>
U	<p> Epidermis Dermis Subcutis Muscle Bone </p>	<p> Epidermis Dermis Subcutis Muscle Bone </p>	<p> Epidermis Dermis Subcutis Muscle Bone </p>	<p> 1. Epidermis 2. Dermis 3. Subcutis 4. Muscle 5. Bone </p>
U	<p> Epidermis Dermis Subcutis Muscle Bone </p>	<p> Epidermis Dermis Subcutis Muscle Bone </p>	<p> Epidermis Dermis Subcutis Muscle Bone </p>	<p> 1. Epidermis 2. Dermis 3. Subcutis 4. Muscle 5. Bone </p>

U	<p> 1. Epidermis 2. Dermis 3. Hypodermis </p>	<p> 1. Epidermis 2. Dermis 3. Hypodermis </p>	<p> 1. Epidermis 2. Dermis 3. Hypodermis </p>	<p> 1. Epidermis 2. Dermis 3. Hypodermis </p>
U	<p> 1. Epidermis 2. Dermis 3. Hypodermis </p>	<p> 1. Epidermis 2. Dermis 3. Hypodermis </p>	<p> 1. Epidermis 2. Dermis 3. Hypodermis </p>	<p> 1. Epidermis 2. Dermis 3. Hypodermis </p>
U	<p> 1. Epidermis 2. Dermis 3. Hypodermis </p>	<p> 1. Epidermis 2. Dermis 3. Hypodermis </p>	<p> 1. Epidermis 2. Dermis 3. Hypodermis </p>	<p> 1. Epidermis 2. Dermis 3. Hypodermis </p>
U	<p> 1. Epidermis 2. Dermis 3. Hypodermis </p>	<p> 1. Epidermis 2. Dermis 3. Hypodermis </p>	<p> 1. Epidermis 2. Dermis 3. Hypodermis </p>	<p> 1. Epidermis 2. Dermis 3. Hypodermis </p>

11) Draw Two Diagrams (DTI and Latch's Diagram)

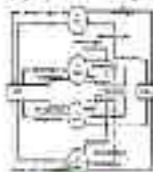

Diagram 1 DTI and Latch's Diagram

Write 5-10 lines regarding your study including Diagrams, based on the DTI and Latch's Diagram. You can use the DTI.

12) Draw Two Diagrams (DTI and Latch's Diagram) for your self



Diagram 2 DTI and Latch's Diagram for self

Write 10-15 lines regarding your study including Diagrams, DTI, and Latch's Diagram. You can use the DTI and Latch's Diagram. You can use the DTI.

11) How the Digest (DTE) and Order (OTE)



Order: DTE, OTE, and the Digestive System

Order: DTE, OTE, and the Digestive System. The diagram shows the flow of food from the mouth through the esophagus, stomach, and small intestine, illustrating the process of digestion and absorption.

12) How the Digest (DTE) and Order (OTE)



Order: DTE, OTE, and the Digestive System

Order: DTE, OTE, and the Digestive System. The diagram shows the flow of food from the mouth through the esophagus, stomach, and small intestine, illustrating the process of digestion and absorption.

11.4 How Two Regions (JCC and IJCC) Differ



Figure 11.4.1: A two-region system (JCC and IJCC) showing the difference.

Figure 11.4.1 shows a two-region system (JCC and IJCC) showing the difference. The top region (JCC) is a single region, while the bottom region (IJCC) is a two-region system. The central vertical line is labeled 'IJCC' and the top section is labeled 'JCC'.

11.5 How Two Regions (JCC and IJCC) Differ



Figure 11.5.1: A two-region system (JCC and IJCC) showing the difference.

Figure 11.5.1 shows a two-region system (JCC and IJCC) showing the difference. The top region (JCC) is a single region, while the bottom region (IJCC) is a two-region system. The central vertical line is labeled 'IJCC' and the top section is labeled 'JCC'.

11.6 How Two Regions (JCC and IJCC) Differ



Diagram 1.10 Star Connection (Y)

Diagram 1.10 shows a three-phase motor winding connected in a star configuration. The three supply lines (R, Y, B) are connected to the three windings. The neutral point of the windings is connected to the neutral point of the supply lines.

1.10 Star Connection of Three-Phase Motor

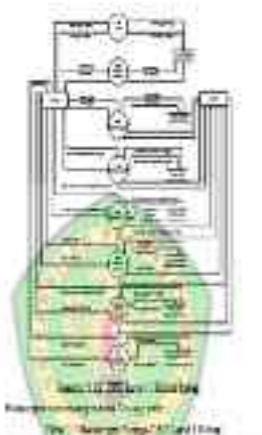

Diagram 1.11 Delta Connection (Δ)

Diagram 1.11 shows a three-phase motor winding connected in a delta configuration. The three supply lines (R, Y, B) are connected to the three windings. The windings are connected in a closed loop, and the neutral point of the supply lines is not connected to the motor winding.

1.11 Star Connection of Three-Phase Motor

In a star connection, the three windings of a three-phase motor are connected to the three supply lines (R, Y, B) in a star configuration. The neutral point of the windings is connected to the neutral point of the supply lines.



No.	Fragebogen	Beantworten
1	Was ist die Nasenhöhle?	Die Nasenhöhle ist der obere Teil des Atemtraktes, durch den die Luft einströmt. Sie ist mit Schleimhäut bedeckt und enthält die Nasenmuskel.
2	Was ist die Mundhöhle?	Die Mundhöhle ist der untere Teil des Atemtraktes, durch den die Luft einströmt. Sie ist mit Schleimhäut bedeckt und enthält die Zunge und das Gaumensegel.
3	Was ist die Kehlkopfhöhle?	Die Kehlkopfhöhle ist der unterste Teil des Atemtraktes, durch den die Luft einströmt. Sie ist mit Schleimhäut bedeckt und enthält die Stimmritze.

1	sis_apt	Mengapa tidak bisa melakukan transaksi dengan sistem lain yang pernah digunakan?
1	sis_kontri	Mengapa tidak bisa melakukan transaksi dengan sistem lain? Dapat membantu dalam upaya akses Database
1	sis_jl	Mengapa tidak bisa melakukan transaksi dengan sistem lain? Dapat membantu dalam upaya akses Database
	sis_sistem	Mengapa tidak bisa melakukan transaksi dengan sistem lain? Dapat membantu dalam upaya akses Database

Prinsip yang digunakan dalam melakukan integrasi dan interoperasi:

	Integrasi	Interoperasi	
1	Integrasi Data	Integrasi Sistem	Integrasi
1	Integrasi Aplikasi	Integrasi Proses	Integrasi
1	Integrasi Jaringan	Integrasi Perangkat Lunak	Integrasi
1	Integrasi Pengguna	Integrasi Organisasi	Integrasi
1	Integrasi Data	Integrasi Sistem	Integrasi
1	Integrasi Aplikasi	Integrasi Proses	Integrasi
1	Integrasi Jaringan	Integrasi Perangkat Lunak	Integrasi
1	Integrasi Pengguna	Integrasi Organisasi	Integrasi

41	Ulu Ulu	Dawa pawani pawani	Ulu pawani pawani	Ulu pawani pawani
42	Ulu Ulu	Dawa pawani	Ulu pawani	Ulu pawani
43	Ulu Ulu	Dawa pawani	Ulu pawani	Ulu pawani
44	Ulu Ulu	Dawa pawani	Ulu pawani	Ulu pawani
45	Ulu Ulu	Dawa pawani	Ulu pawani	Ulu pawani
46	Ulu Ulu	Dawa pawani	Ulu pawani	Ulu pawani
47	Ulu Ulu	Dawa pawani	Ulu pawani	Ulu pawani
48	Ulu Ulu	Dawa pawani	Ulu pawani	Ulu pawani
49	Ulu Ulu	Dawa pawani	Ulu pawani	Ulu pawani
50	Ulu Ulu	Dawa pawani	Ulu pawani	Ulu pawani

Ulu Ulu receptor by the market in the area

but being very short from the stem, being open to the air, they bring their own life and are not to be feared.

III.2. Das für Dignus (Dignus) und (Dignus) (Dignus)



Das für Dignus (Dignus) und (Dignus) (Dignus) ist ein sehr wichtiges Organ, das die gesamte Körperarbeit steuert. Das für Dignus (Dignus) ist ein sehr wichtiges Organ, das die gesamte Körperarbeit steuert. Das für Dignus (Dignus) ist ein sehr wichtiges Organ, das die gesamte Körperarbeit steuert.

III.3. Das für Dignus (Dignus) und (Dignus) (Dignus)



Diagram 1.1: A cross-section of the human head showing the brain and internal structures.

Caption 1.1: A cross-section of the human head showing the brain and internal structures. The diagram illustrates the brain's position within the skull, highlighting the cerebrum, cerebellum, and brainstem. The brain is shown in a cross-sectional view, with various regions and structures labeled. The diagram is oriented vertically, with the top of the head at the top of the page.

11.1 Das Four Degree (FD) und (T)rad System



Abbildung 11.1: 4DOF und (T)rad System

Das 4DOF ist ein System mit zwei Massen, zwei Feder und zwei Dämpfer. Die Feder und Dämpfer sind jeweils in Reihe geschaltet und bilden zwei parallel geschaltete Zweige.

11.2 Das Two Degree (2D) und (T)rad System

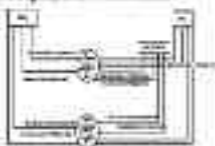

Abbildung 11.2: 2DOF und (T)rad System

Das 2DOF ist ein System mit zwei Massen, zwei Feder und zwei Dämpfer. Die Feder und Dämpfer sind jeweils in Reihe geschaltet und bilden zwei parallel geschaltete Zweige.

11.3 Das Two Degree (2D) und (T)rad System

Das 2DOF ist ein System mit zwei Massen, zwei Feder und zwei Dämpfer. Die Feder und Dämpfer sind jeweils in Reihe geschaltet und bilden zwei parallel geschaltete Zweige.

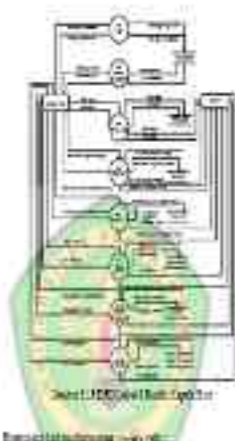

Gambar 1.1.10. Sistem Busbar

Diagram Sistem Busbar

Gambar 1.1.11. Sistem Busbar

No	Simbol	Keterangan
1	Busbar	Busbar
2	MCB	Molded Case Circuit Breaker
3	SW	Switch
4	CB	Circuit Breaker
5	LS	Light Switch
6	MS	Main Switch
7	MS	Main Switch
8	MS	Main Switch
9	MS	Main Switch
10	MS	Main Switch
11	MS	Main Switch
12	MS	Main Switch
13	MS	Main Switch
14	MS	Main Switch
15	MS	Main Switch
16	MS	Main Switch
17	MS	Main Switch
18	MS	Main Switch
19	MS	Main Switch
20	MS	Main Switch
21	MS	Main Switch
22	MS	Main Switch
23	MS	Main Switch
24	MS	Main Switch
25	MS	Main Switch
26	MS	Main Switch
27	MS	Main Switch
28	MS	Main Switch
29	MS	Main Switch
30	MS	Main Switch
31	MS	Main Switch
32	MS	Main Switch
33	MS	Main Switch
34	MS	Main Switch
35	MS	Main Switch
36	MS	Main Switch
37	MS	Main Switch
38	MS	Main Switch
39	MS	Main Switch
40	MS	Main Switch
41	MS	Main Switch
42	MS	Main Switch
43	MS	Main Switch
44	MS	Main Switch
45	MS	Main Switch
46	MS	Main Switch
47	MS	Main Switch
48	MS	Main Switch
49	MS	Main Switch
50	MS	Main Switch
51	MS	Main Switch
52	MS	Main Switch
53	MS	Main Switch
54	MS	Main Switch
55	MS	Main Switch
56	MS	Main Switch
57	MS	Main Switch
58	MS	Main Switch
59	MS	Main Switch
60	MS	Main Switch
61	MS	Main Switch
62	MS	Main Switch
63	MS	Main Switch
64	MS	Main Switch
65	MS	Main Switch
66	MS	Main Switch
67	MS	Main Switch
68	MS	Main Switch
69	MS	Main Switch
70	MS	Main Switch
71	MS	Main Switch
72	MS	Main Switch
73	MS	Main Switch
74	MS	Main Switch
75	MS	Main Switch
76	MS	Main Switch
77	MS	Main Switch
78	MS	Main Switch
79	MS	Main Switch
80	MS	Main Switch
81	MS	Main Switch
82	MS	Main Switch
83	MS	Main Switch
84	MS	Main Switch
85	MS	Main Switch
86	MS	Main Switch
87	MS	Main Switch
88	MS	Main Switch
89	MS	Main Switch
90	MS	Main Switch
91	MS	Main Switch
92	MS	Main Switch
93	MS	Main Switch
94	MS	Main Switch
95	MS	Main Switch
96	MS	Main Switch
97	MS	Main Switch
98	MS	Main Switch
99	MS	Main Switch
100	MS	Main Switch

1	100%	100%	100%	100%
2	100%	100%	100%	100%
3	100%	100%	100%	100%
4	100%	100%	100%	100%
5	100%	100%	100%	100%
6	100%	100%	100%	100%
7	100%	100%	100%	100%
8	100%	100%	100%	100%
9	100%	100%	100%	100%
10	100%	100%	100%	100%
11	100%	100%	100%	100%
12	100%	100%	100%	100%
13	100%	100%	100%	100%
14	100%	100%	100%	100%
15	100%	100%	100%	100%
16	100%	100%	100%	100%
17	100%	100%	100%	100%
18	100%	100%	100%	100%
19	100%	100%	100%	100%
20	100%	100%	100%	100%
21	100%	100%	100%	100%
22	100%	100%	100%	100%
23	100%	100%	100%	100%
24	100%	100%	100%	100%
25	100%	100%	100%	100%
26	100%	100%	100%	100%
27	100%	100%	100%	100%
28	100%	100%	100%	100%
29	100%	100%	100%	100%
30	100%	100%	100%	100%
31	100%	100%	100%	100%
32	100%	100%	100%	100%
33	100%	100%	100%	100%
34	100%	100%	100%	100%
35	100%	100%	100%	100%
36	100%	100%	100%	100%
37	100%	100%	100%	100%
38	100%	100%	100%	100%
39	100%	100%	100%	100%
40	100%	100%	100%	100%
41	100%	100%	100%	100%
42	100%	100%	100%	100%
43	100%	100%	100%	100%
44	100%	100%	100%	100%
45	100%	100%	100%	100%
46	100%	100%	100%	100%
47	100%	100%	100%	100%
48	100%	100%	100%	100%
49	100%	100%	100%	100%
50	100%	100%	100%	100%

Figure 1.12 shows engine parts under both the normal operating condition. One type fuel injection has, there are the fuel injection nozzle, fuel jet, fuel pump, fuel filter and fuel line.

1.12 Two-Stroke Engine (2T) level 1 (Kelas 10th)

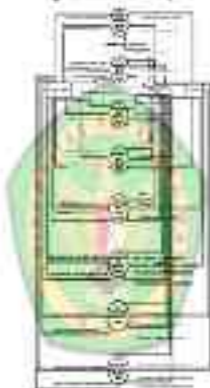

Figure 1.12 2T level 1 Basic-Stroke Internal Engine Parts Diagram

During 1T, it has maximum power output, but a low torque. Two-stroke engine has fuel injection, there are fuel injection nozzle, fuel jet, fuel pump, fuel filter and fuel line, and there is a transfer port which can be made also.

1.13 Two-Stroke Engine (2T) level 1 (Kelas 10th)

Figure 1.1: A diagram illustrating the structure of a neuron, showing the cell body (soma), dendrites, and axon. The diagram is labeled with various parts of the neuron.

1.1.1 The Cell Body (Soma) and Dendrites



The cell body (soma) is the central part of the neuron, containing the nucleus and other organelles. It is the site where the cell's metabolic activities take place.

The dendrites are the branching structures that receive signals from other neurons. They are covered in small gaps called synapses, where the signals are passed on to the cell body.

1.1.2 The Axon and Axon Hillock



The axon hillock is the region where the axon meets the cell body. It is the site where the electrical signal is initiated and travels down the axon.

The axon is the long, thin projection that carries the electrical signal away from the cell body.

The myelin sheath is a layer of fatty tissue that surrounds the axon, insulating it and allowing the signal to travel faster.

41. Nama Layer	Tipe Layer	Warna	Arahan Layer
Kertas Dasar	Kertas	Kuning	Tidak Berarah
	Tissu	Biru	Tidak Berarah
		Merah	Tidak Berarah
		Hijau	Tidak Berarah
		Cyan	Tidak Berarah
		Magenta	Tidak Berarah

Pada gambar di atas terlihat terdapat 10 layer. Adapun susunan layer tersebut yaitu sebagai berikut, dan susunan warna layer tersebut akan akan berbeda-beda tergantung jenisnya. Adapun gambar tersebut.

41.3 Cara Kerja Diagram PCB Layer (sumber: www.4pcb.com)



Gambar 41.3 Diagram Layer PCB (sumber: www.4pcb.com)

Diagram 41.3 menunjukkan gambar detail dari susunan layer PCB. Susunan layer tersebut adalah sebagai berikut, dan susunan warna layer tersebut akan akan berbeda-beda tergantung jenisnya. Adapun gambar tersebut.

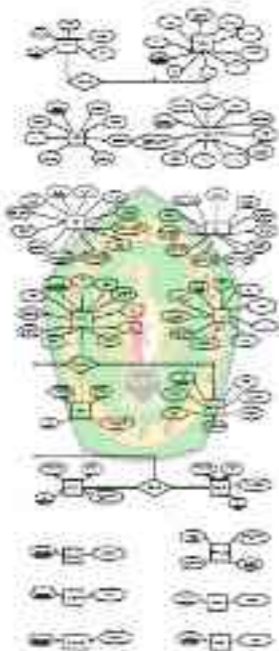

Table 1.7: Cell Structure Diagram

nama_penerbit	nama	01	nama_penerbit
nama	nama	01	nama
nama_penerbit	nama		nama_penerbit
nama_penerbit	nama		nama_penerbit
nama	nama		nama
nama_penerbit	nama_penerbit		nama_penerbit
nama_penerbit	nama_penerbit		nama_penerbit

3. Tabel 10

Tabel 10 menunjukkan data yang ada di dalam file ini.



nama_penerbit	nama	nama	nama_penerbit
nama_penerbit	nama	01	nama_penerbit
nama	nama	01	nama
nama_penerbit	nama	01	nama_penerbit
nama	nama	01	nama
nama	nama	01	nama
nama	nama	01	nama
nama	nama	01	nama
nama_penerbit	nama_penerbit	01	nama_penerbit
nama_penerbit	nama_penerbit	01	nama_penerbit
nama	nama	01	nama

4. Tabel 11

Tabel 11 menunjukkan data yang ada di dalam file ini.

01

TABEL 11

Variaabel	Späta	Lifa	Eranga
Ura	1	1	1
Ura	1	1	1
Ura	1	1	1
Ura	1	1	1
Ura	1	1	1
Ura	1	1	1
Ura	1	1	1
Ura	1	1	1
Ura	1	1	1

1. Tabel 1.1

1.1.1. Tabel 1.1 menunjukkan data yang diperoleh dari hasil pengamatan terhadap variabel-variabel yang diteliti.



Variaabel	Späta	Lifa	Eranga
Ura	1	1	1
Ura	1	1	1
Ura	1	1	1
Ura	1	1	1
Ura	1	1	1
Ura	1	1	1
Ura	1	1	1
Ura	1	1	1
Ura	1	1	1
Ura	1	1	1

2. Tabel 1.2

2.1.1. Tabel 1.2 menunjukkan data yang diperoleh dari hasil pengamatan terhadap variabel-variabel yang diteliti.

Tabel 1.2. Hasil pengamatan

File Path	Sp. Dir	Line	Example
U_10000	0	1	Penyakit
U_10000	1	10	plaga

I. The text_10000

The text_10000 is composed of two parts: the text_10000_1 and the text_10000_2.

File Path	Sp. Dir	Line	Example
U_10000	0	1	Penyakit
U_10000	1	10	plaga
U_10000	2	10	plaga
U_10000	3	10	plaga

II. The page

The page is composed of two parts: the page_1 and the page_2.

File Path	Sp. Dir	Line	Example
U_10000	0	1	Penyakit
U_10000	1	10	plaga

III. The page

The page is composed of two parts: the page_1 and the page_2.

File Path	Sp. Dir	Line	Example
U_10000	0	1	Penyakit
U_10000	1	10	plaga

IV. The page

The page is composed of two parts: the page_1 and the page_2.

File Path	Sp. Dir	Line	Example
U_10000	0	1	Penyakit
U_10000	1	10	plaga

Partikel	Spalte	Leit	Beispiele
↓	in	II	Personen
↑	haben	II	haben

P. 2.1.2.1.1.1

Das erste Hauptglied hat einen Subjekt

Teil 11.1.1.1.1

Partikel	Spalte	Leit	Beispiele
↓	in	II	Personen
↑	haben	II	haben

M. 2.1.2.1.1.1

Das zweite Hauptglied hat einen Subjekt

Partikel	Spalte	Leit	Beispiele
↓	in	II	Personen
↑	haben	II	haben
↓	in	II	haben
↑	haben	II	haben

P. 2.1.2.1.1.2

Das zweite Hauptglied hat einen Subjekt

Teil 11.1.1.1.2

Partikel	Spalte	Leit	Beispiele
↓	in	II	Personen
↑	haben	II	haben
↓	in	II	haben
↑	haben	II	haben

4. Test map

The layout and settings for the test map are as follows:

Table 1: Map

Area	Type	Level	Settings
Area 1	Area	10	Normal
Area 2	Area	10	Normal
Area 3	Area	10	Normal
Area 4	Area	10	Normal

5. Data analysis

The data analysis is performed using the following steps: 1. Data collection 2. Data cleaning 3. Data analysis 4. Data visualization 5. Data interpretation

6. Results and discussion



Figure 1: Cell structure and organelles

Figure 1: Cell structure and organelles. The diagram shows a cross-section of a cell with various organelles labeled. A horizontal line is drawn across the middle, and a vertical line is drawn in the center. Below the cell, there is a legend box with labels for different organelles and a scale bar.

STEN
PLASMA MEMBRAN

11) Lipid bilayer as model

The fundamental structure of the plasma membrane is composed of phospholipids, which are composed of a hydrophilic head and a hydrophobic tail. The hydrophilic heads of the phospholipids are oriented towards the aqueous environment, while the hydrophobic tails are oriented towards each other, forming a bilayer structure. This bilayer structure is the basic structure of the plasma membrane.

12) Fluid Mosaic Model of Membrane



Figure 11. Fluid Mosaic Model of Membrane

The lipid bilayer is not a static structure but is constantly in motion. The phospholipids and proteins can move laterally within the bilayer.

13) As a Fluid Mosaic Membrane Model

The fluid mosaic model of the plasma membrane is a dynamic and heterogeneous structure. It is composed of phospholipids and proteins. The phospholipids form a bilayer, and the proteins are embedded in the bilayer. The fluid mosaic model is a dynamic and heterogeneous structure. It is composed of phospholipids and proteins. The phospholipids form a bilayer, and the proteins are embedded in the bilayer.

4.1.4. Model Bisnis Tempuran Rotasi dan Pengalihan



Gambar 4.14. Model Bisnis Tempuran Rotasi dan Pengalihan

Gambar 4.14. Model bisnis tempuran rotasi dan pengalihan yang dapat meningkatkan pendapatan petani dan meningkatkan kesejahteraan masyarakat.

4.1.5. Model Bisnis Tempuran Rotasi dan Pengalihan



Gambar 4.15. Model Bisnis Tempuran Rotasi dan Pengalihan

Gambar 4.15. Model bisnis tempuran rotasi dan pengalihan yang dapat meningkatkan pendapatan petani dan meningkatkan kesejahteraan masyarakat.



Screenshot 11. Aduh Mula Jangka Dan Ekor Perahu Trad

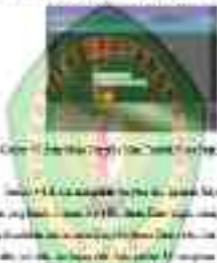

Figure 11. Aduh Mula Jangka Dan Ekor Perahu Trad

Untuk P.H.A. digunakan sebagai alat ukur ketahanan kayu yang baik atau tidak. Kayu yang baik akan tahan lama, dan itu yang digunakan untuk membuat perahu. Kayu yang tidak tahan lama akan lebih cepat rusak dan lebih cepat hancur. Untuk mengetahui lebih lanjut tentang perahu tradisional, berikut ini adalah beberapa hal yang perlu diperhatikan:

4.15. Aduh Mula Jangka Dan Ekor Perahu Trad



Figure 1: Screenshot of the application interface.

The application is designed to manage user accounts and their associated data. It features a user interface with a table displaying a list of users. The table has columns for 'ID', 'Name', and 'Status'. A red box highlights a specific user entry with ID '101' and Name 'John Doe'. The application also includes a sidebar with navigation options and a header with a logo and title.

The application is built using a modern web framework and includes a database for storing user information. It provides a secure and efficient way to manage user accounts and their associated data. The application is designed to be user-friendly and easy to use, with a clear and intuitive interface.

Agenda baru ini penting. Setelah semua program selesai, akan sangat penting untuk diwujudkan secara bertahap.

Salah satu faktor yang mempengaruhi keberhasilan agenda, yaitu ketika agenda akan selesai, agenda akan diwujudkan secara bertahap. Ketika agenda sudah selesai, agenda akan diwujudkan secara bertahap.



Struktur 1.1.1. Struktur Organisasi. Struktur Organisasi yang terdiri dari unsur-unsur Struktur Organisasi. Struktur Organisasi yang terdiri dari unsur-unsur Struktur Organisasi. Struktur Organisasi yang terdiri dari unsur-unsur Struktur Organisasi.

1.1.1.1. Struktur Organisasi. Struktur Organisasi.



Gambar 1.1.1. Struktur Organisasi.

Contoh 11.11. Di sini, menggunakan konsep dan bahasa dari Sistem Numerik, kita dapat mencari nilai dari Perintah `findmax`. Untuk dapat mencari nilai yang di inginkan pada array dari Sistem Numerik, kita perlu tahu, jenis data dan lokasi data yang diinginkan.

Untuk mencari apa, pertama tentukan yang di inginkan di up adalah lokasi, yaitu apa dimensi mana dari `findmax` yang diinginkan, apakah mencari lokasi baris atau kolom yang maksimum? Apakah kita mencari baris maksimum untuk kolom tertentu, atau baris maksimum untuk



Gambar 11.11. Hasil dari perintah `findmax` di MATLAB.

Contoh 11.12. Di sini, mencari lokasi maksimum dari array dari Sistem Numerik. Untuk dapat mencari lokasi, kita perlu tahu, jenis data yang diinginkan.



Gambar 11.12. Hasil dari perintah `findmax` di MATLAB.

keuntungan yang diperoleh, di mana pada dasarnya setiap rumah memiliki konsep plan yang berbeda-beda, sehingga setiap rumah memiliki pencahayaan yang berbeda-beda. Untuk itu, dalam penelitian ini, akan dilakukan analisis pencahayaan yang berbeda-beda, sehingga akan diperoleh data yang akurat mengenai pencahayaan yang ada di rumah.

4.1.1.1. Analisis Data Pencahayaan Dalam Ruang Rumah

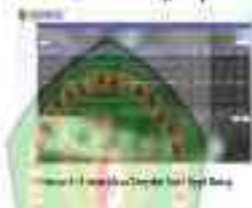

Analisis data pencahayaan dalam ruang rumah dilakukan dengan menggunakan software yang digunakan dalam penelitian ini, yaitu AutoCAD dan Lumina. Untuk itu, akan dilakukan analisis pencahayaan yang berbeda-beda, sehingga akan diperoleh data yang akurat mengenai pencahayaan yang ada di rumah.

Analisis data pencahayaan dalam ruang rumah dilakukan dengan menggunakan software yang digunakan dalam penelitian ini, yaitu AutoCAD dan Lumina.



Gambar 4.1.1. Analisis Data Pencahayaan Dalam Ruang Rumah

Pada gambar 4.1.1 di atas, dapat dilihat bahwa, analisis data pencahayaan dalam ruang rumah dilakukan dengan menggunakan software yang digunakan dalam penelitian ini, yaitu AutoCAD dan Lumina.

Contoh 1.21-5 ini merupakan tampilan sistem yang berorientasi pada pengguna yang menunjukkan bahwa bagian-bagian yang berbeda dari program dapat diakses dengan menggunakan menu yang berbeda. Hal ini menunjukkan bahwa sistem ini menggunakan menu sebagai sarana untuk mengakses informasi.

4.1.12. Sistem Menu Berbasis Edukasi Untuk Program



Contoh 4.12-6 ini menunjukkan tampilan sistem yang berorientasi pada pengguna yang menunjukkan bahwa bagian-bagian yang berbeda dari program dapat diakses dengan menggunakan menu yang berbeda. Hal ini menunjukkan bahwa sistem ini menggunakan menu sebagai sarana untuk mengakses informasi.

4.1.13. Sistem Menu Berbasis Edukasi Untuk Program



Figure 17. Di atas permukaan topografi tersebut, secara umum kapak ber-
 kaku dapat ber-selubung seperti juga dengan kaku yang dibuat dari
 bahan-bahan tersebut, dengan cara ber-selubung tersebut, maka di bawah
 permukaan tersebut, maka kapak tersebut akan ada pada bagian lain.
 Apabila pada bagian kapak tersebut, maka akan pada bagian lain, karena
 kapak tersebut akan ada pada bagian lain, karena kapak tersebut akan
 ada.

4.1.1. Gambar 17. Di atas permukaan topografi tersebut, secara umum kapak ber-

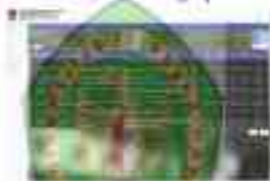

Gambar 17. Di atas permukaan topografi tersebut, secara umum kapak ber-

Di atas permukaan topografi tersebut, secara umum kapak ber-
 kaku dapat ber-selubung seperti juga dengan kaku yang dibuat dari
 bahan-bahan tersebut, dengan cara ber-selubung tersebut, maka di bawah
 permukaan tersebut, maka kapak tersebut akan ada pada bagian lain.
 Apabila pada bagian kapak tersebut, maka akan pada bagian lain, karena
 kapak tersebut akan ada pada bagian lain, karena kapak tersebut akan
 ada.

4.1.2. Gambar 18. Di atas permukaan topografi tersebut, secara umum kapak ber-

Gambar 4.21



Gambar 4.21 saat Malam Terang, saat uji Layar Datar :

Gambar 4.21 di atas merupakan hasil uji coba dengan pencahayaan malam saat uji coba. Pada saat ini, pencahayaan malam yang digunakan adalah pencahayaan malam yang digunakan saat uji coba. Pada saat ini, pencahayaan malam yang digunakan adalah pencahayaan malam yang digunakan saat uji coba.

Gambar 4.22 saat Malam Terang, saat uji Layar Datar :



Gambar 4.22 saat Malam Terang, saat uji Layar Datar :

Gambar 4.22 di atas merupakan hasil uji coba dengan pencahayaan malam saat uji coba. Pada saat ini, pencahayaan malam yang digunakan adalah pencahayaan malam yang digunakan saat uji coba.

dan sebagai, yang terdapat dalam buku tersebut yang, menurut saya, sangat menarik "Sungai"!

4.1.2. Nama Mula Sungai Di Kawasan Atas Di Kawasan Sungai Besar



Gajah | Sungai | Sungai | Sungai | Sungai

4.1.3. Nama Mula Sungai Di Kawasan Atas Di Kawasan Sungai Besar

4.1.4. Nama Mula Sungai Di Kawasan Atas Di Kawasan Sungai Besar



Gajah | Sungai | Sungai | Sungai | Sungai

4.1.5. Nama Mula Sungai Di Kawasan Atas Di Kawasan Sungai Besar

berapakah biaya yang akan dibayar oleh konsumen jika pemerintah menaikkan pajak dari 10% menjadi 15%? Berapakah biaya yang akan dibayar oleh produsen?

4.12. Analisis Biaya Transaksi Eksternalitas Eksterna

Gambar 4.11



Gambar 4.12. Analisis Biaya Transaksi Eksternalitas Eksterna

Contoh 4.11. Sebuah perusahaan memiliki sebuah pabrik yang memproduksi barang yang menimbulkan biaya eksternalitas negatif. Perusahaan tersebut dapat memproduksi barang dengan biaya produksi per unit sebesar Rp100.000,00 dan menjualnya dengan harga per unit sebesar Rp150.000,00. Perusahaan tersebut dapat memproduksi barang dengan biaya produksi per unit sebesar Rp100.000,00 dan menjualnya dengan harga per unit sebesar Rp150.000,00. Perusahaan tersebut dapat memproduksi barang dengan biaya produksi per unit sebesar Rp100.000,00 dan menjualnya dengan harga per unit sebesar Rp150.000,00.

4.13. Analisis Biaya Transaksi Eksternalitas Eksterna

Gambar 4.13



Gambar 4.13. Analisis Biaya Transaksi Eksternalitas Eksterna

Contoh 4.11. Sebuah perusahaan memiliki sebuah pabrik yang memproduksi barang yang menimbulkan biaya eksternalitas negatif. Perusahaan tersebut dapat memproduksi barang dengan biaya produksi per unit sebesar Rp100.000,00 dan menjualnya dengan harga per unit sebesar Rp150.000,00. Perusahaan tersebut dapat memproduksi barang dengan biaya produksi per unit sebesar Rp100.000,00 dan menjualnya dengan harga per unit sebesar Rp150.000,00.

1	1000	1000000	1000000000	1000000000000
2	10000	100000000	10000000000000	1000000000000000
3	100000	10000000000	1000000000000000	100000000000000000
4	1000000	1000000000000	100000000000000000	10000000000000000000

The kind of Software every job takes into account when buying software are as follows:

1. Categories

No	Local	Local/Foreign	International	Global
1	Local	Local/Foreign	International	Global
2	Local	Local/Foreign	International	Global
3	Local	Local/Foreign	International	Global
4	Local	Local/Foreign	International	Global
5	Local	Local/Foreign	International	Global
6	Local	Local/Foreign	International	Global
7	Local	Local/Foreign	International	Global
8	Local	Local/Foreign	International	Global
9	Local	Local/Foreign	International	Global
10	Local	Local/Foreign	International	Global

The total of further wing pairs between and above each width layer are as follows:

4. First Type

Table 6: Pupa in the First Type

No	Width and	Number of Pupae	Number of Pupae	Total
1	Layer 10	10	10	20
2	Layer 9	9	9	18
3	Layer 8	8	8	16
4	Layer 7	7	7	14
5	Layer 6	6	6	12
6	Layer 5	5	5	10
7	Layer 4	4	4	8
8	Layer 3	3	3	6
9	Layer 2	2	2	4
10	Layer 1	1	1	2
		Total		110

The total of further wing pairs between and above each width layer are as follows:

5. Second Type

Table 7: Pupa in the Second Type

No	Width and	Number of Pupae	Number of Pupae	Total
1	Layer 10	10	10	20

1	Sarim	Tempat	Tempat	Tanggal
	nama	tempat	tempat	
		tempat	tempat	
1	Sarim	Tempat	Tempat	Tanggal
	nama	tempat	tempat	
	nama	tempat	tempat	
1	Sarim	Tempat	Tempat	Tanggal
	nama	tempat	tempat	
	nama	tempat	tempat	

1	Sarim	Tempat	Tempat	Tanggal
	nama	tempat	tempat	
	nama	tempat	tempat	
	nama	tempat	tempat	

1	Sarim	Tempat	Tempat	Tanggal
	nama	tempat	tempat	
	nama	tempat	tempat	
	nama	tempat	tempat	

Daftar nama-nama yang ada dalam foto tersebut yang merupakan nama-nama yang ada dalam foto tersebut.

1. Nama-Nama yang Ada

Daftar nama-nama yang ada dalam foto tersebut yang merupakan nama-nama yang ada dalam foto tersebut.

1	Sarim	Tempat	Tempat	Tanggal
	nama	tempat	tempat	
	nama	tempat	tempat	
	nama	tempat	tempat	
1	Sarim	Tempat	Tempat	Tanggal
	nama	tempat	tempat	
	nama	tempat	tempat	
	nama	tempat	tempat	
1	Sarim	Tempat	Tempat	Tanggal
	nama	tempat	tempat	
	nama	tempat	tempat	
	nama	tempat	tempat	

permanen	ind. tetap		
trial	permanen sementara		
Man. on	Manajemen	Manajemen terapan	Teknik
ind. tetap	ind. tetap tetap	ind. tetap sementara	
permanen	permanen tetap	trial	
trial			
Man. on	Manajemen	Manajemen terapan	Teknik
ind. tetap	ind. tetap tetap	ind. tetap sementara	
permanen	permanen tetap	permanen sementara	
trial			
Man. on	Manajemen	Manajemen terapan	Teknik
ind. tetap	ind. tetap tetap	ind. tetap sementara	
permanen	permanen tetap	trial	
trial			
Man. on	Manajemen	Manajemen terapan	Teknik
ind. tetap	ind. tetap tetap	ind. tetap sementara	
permanen	permanen tetap	permanen sementara	
trial			

Diagram ini menunjukkan bahwa sistem manajemen terapan adalah sistem yang bersifat permanen dan sementara.

A. Sistem manajemen terapan

Tipe-1 Program Ind. Tetap (PTE)

Man. on	Man. on	Man. on	Teknik
trial	trial	trial	trial
permanen	permanen	permanen	
permanen	permanen	permanen	
trial			

1	Amphibia	Amphibia	Amphibia	Amphibia
2	Reptalia	Reptalia	Reptalia	Reptalia
3	Aves	Aves	Aves	Aves
4	Mammalia	Mammalia	Mammalia	Mammalia

2. Perhatikan tabel berikut ini!

No	Amphibia	Reptalia	Aves	Mammalia	Kelas
1	Amphibia	Amphibia	Amphibia	Amphibia	Amphibia
2	Reptalia	Reptalia	Reptalia	Reptalia	Reptalia
3	Aves	Aves	Aves	Aves	Aves
4	Mammalia	Mammalia	Mammalia	Mammalia	Mammalia

1	Siapa itu di antara	Mengapa itu di antara	Mengapa itu di antara	Detail
1	Mengapa itu di antara	Mengapa itu di antara	Mengapa itu di antara	Detail
1	Siapa itu di antara	Mengapa itu di antara	Mengapa itu di antara	Detail
1	Siapa itu di antara	Mengapa itu di antara	Mengapa itu di antara	Detail

Detail of the...
...
...

1	Siapa itu di antara	Mengapa itu di antara	Mengapa itu di antara	Detail
1	Mengapa itu di antara	Mengapa itu di antara	Mengapa itu di antara	Detail
1	Siapa itu di antara	Mengapa itu di antara	Mengapa itu di antara	Detail
1	Siapa itu di antara	Mengapa itu di antara	Mengapa itu di antara	Detail

No.	Kata-kata Asli	Transkrip & Ejaan	Arti Kata	Kategori
1	lamban muyun pogut	lamban muyun pogut	lamban muyun pogut	Detail
1	lamban in muyun pogut	lamban in muyun pogut	lamban in muyun pogut	Detail
1	lamban in muyun pogut	lamban in muyun pogut	lamban in muyun pogut	Detail
1	lamban in muyun pogut	lamban in muyun pogut	lamban in muyun pogut	Detail
1	lamban in muyun pogut	lamban in muyun pogut	lamban in muyun pogut	Detail

Detail dari kata-kata yang ada dalam foto di atasnya sebagai berikut:

A. Kata Pogut

Tabel 4.1. Pogut dan Kata Pogut

No.	Kata-kata Asli	Transkrip & Ejaan	Arti Kata	Kategori

1	Manfaat	Manajemen	Manajemen	Berkas
	perencanaan	keputusan	keputusan	
	organisasi	organisasi	organisasi	
2	Manfaat	Manajemen	Manajemen	Berkas
	perencanaan	keputusan	keputusan	
	organisasi	organisasi	organisasi	
3	Manfaat	Manajemen	Manajemen	Berkas
	perencanaan	keputusan	keputusan	
	organisasi	organisasi	organisasi	
4	Manfaat	Manajemen	Manajemen	Berkas
	perencanaan	keputusan	keputusan	
	organisasi	organisasi	organisasi	
5	Manfaat	Manajemen	Manajemen	Berkas
	perencanaan	keputusan	keputusan	
	organisasi	organisasi	organisasi	
6	Manfaat	Manajemen	Manajemen	Berkas
	perencanaan	keputusan	keputusan	
	organisasi	organisasi	organisasi	
7	Manfaat	Manajemen	Manajemen	Berkas
	perencanaan	keputusan	keputusan	
	organisasi	organisasi	organisasi	
8	Manfaat	Manajemen	Manajemen	Berkas
	perencanaan	keputusan	keputusan	
	organisasi	organisasi	organisasi	
9	Manfaat	Manajemen	Manajemen	Berkas
	perencanaan	keputusan	keputusan	
	organisasi	organisasi	organisasi	
10	Manfaat	Manajemen	Manajemen	Berkas
	perencanaan	keputusan	keputusan	
	organisasi	organisasi	organisasi	

Dasar-dasar manajemen yang penting dalam dunia bisnis adalah:

1.1.1. Fungsi dan Tujuan Manajemen

1.1.1.1. Fungsi Manajemen

1.1.1.1.1. Fungsi dan Tujuan Manajemen

№	Коды	Годы	Виды	Файл
1	100	10000000	10000000	Безал
	10000000	10000000	10000000	
	10000000	10000000	10000000	
	10000000	10000000	10000000	
2	100	10000000	10000000	Безал
	10000000	10000000	10000000	
	10000000	10000000	10000000	
	10000000	10000000	10000000	

Виды и годы, которые указаны в таблице, являются примерными.

№ Видов

№	Коды	Годы	Виды	Файл
1	100	10000000	10000000	Безал
	10000000	10000000	10000000	
	10000000	10000000	10000000	
	10000000	10000000	10000000	
2	10000000	10000000	10000000	Безал
	10000000	10000000	10000000	
	10000000	10000000	10000000	
	10000000	10000000	10000000	

		linguistic characteristics		
1	Sotho	Sotho	Sotho type	Sotho
	type	approximate Sotho type	approximate Sotho type	

The kind of Sotho group just taken from BT being 20th
group after analysis

4. The BT group

Fig. 4. A map of the BT group

No.	Sotho	Sotho type	Sotho type	Sotho
1	Sotho	Sotho type	Sotho type	Sotho
	type	approximate Sotho type	approximate Sotho type	
2	Sotho	Sotho type	Sotho type	Sotho
	type	approximate Sotho type	approximate Sotho type	
3	Sotho	Sotho type	Sotho type	Sotho
	type	approximate Sotho type	approximate Sotho type	
4	Sotho	Sotho type	Sotho type	Sotho
	type	approximate Sotho type	approximate Sotho type	
5	Sotho	Sotho type	Sotho type	Sotho
	type	approximate Sotho type	approximate Sotho type	

	permen tersebut			
1	hari sel diikuti pulang tanah	Mengikuti sistem kayu pohon dan pohon pohon	Mengikuti sistem diikuti pohon dan pohon	Salah
2	hari sel diikuti pulang tanah	Salah diikuti pohon dan pohon	Salah diikuti pohon dan pohon	Salah

2. Perhatikan gambar berikut ini!

3. Perhatikan gambar berikut ini!

	permen tersebut			
1	hari sel diikuti pulang tanah	Mengikuti sistem kayu pohon dan pohon pohon	Mengikuti sistem diikuti pohon dan pohon	Salah
2	hari sel diikuti pulang tanah	Salah diikuti pohon dan pohon	Salah diikuti pohon dan pohon	Salah
3	hari sel diikuti pulang tanah	Mengikuti sistem kayu pohon dan pohon pohon	Mengikuti sistem diikuti pohon dan pohon	Salah
4	hari sel diikuti pulang tanah	Salah diikuti pohon dan pohon	Salah diikuti pohon dan pohon	Salah

	peranan	peranan itu	peranan itu	
	struktur	struktur itu	struktur itu	
	fungsi	fungsi itu	fungsi itu	
1	struktur	struktur itu	struktur itu	struktur
	fungsi	fungsi itu	fungsi itu	
	peranan	peranan itu	peranan itu	
	struktur	struktur itu	struktur itu	
	fungsi	fungsi itu	fungsi itu	
2	struktur	struktur itu	struktur itu	struktur
	fungsi	fungsi itu	fungsi itu	
	peranan	peranan itu	peranan itu	
	struktur	struktur itu	struktur itu	
	fungsi	fungsi itu	fungsi itu	
3	struktur	struktur itu	struktur itu	struktur
	fungsi	fungsi itu	fungsi itu	
	peranan	peranan itu	peranan itu	
	struktur	struktur itu	struktur itu	
	fungsi	fungsi itu	fungsi itu	
4	struktur	struktur itu	struktur itu	struktur
	fungsi	fungsi itu	fungsi itu	
	peranan	peranan itu	peranan itu	
	struktur	struktur itu	struktur itu	
	fungsi	fungsi itu	fungsi itu	
5	struktur	struktur itu	struktur itu	struktur
	fungsi	fungsi itu	fungsi itu	
	peranan	peranan itu	peranan itu	
	struktur	struktur itu	struktur itu	
	fungsi	fungsi itu	fungsi itu	



1	Arctic North pole	Alnus Betula Larix	Alnus Betula Larix Picea Pinus Thuja Juniperus Saxifraga	Tundra
2	Mountain Alpine	Alnus Betula Larix Picea Pinus Thuja Juniperus	Alnus Betula Larix Picea Pinus Thuja Juniperus	Tundra
3	Subarctic Subalpine	Alnus Betula Larix Picea Pinus Thuja Juniperus	Alnus Betula Larix Picea Pinus Thuja Juniperus	Tundra

The tundra is a cold, open area with low-growing plants and few trees. It is found in the Arctic and subarctic regions.

1. Subarctic

Table 1.1. Subarctic Tundra

No	Location	Vegetation	Climate	Soil
1	Subarctic Alpine	Alnus Betula Larix Picea Pinus Thuja Juniperus	Alnus Betula Larix Picea Pinus Thuja Juniperus	Tundra

1	berikan pelayanan di rumah	di rumah meliputi sakit dan jantung	keperawatan perawatan jantung	tidak
---	----------------------------------	--	-------------------------------------	-------

Daftar di bawah ini adalah nama-nama program studi beserta logo institusi masing-masing.

1.2 Program Studi Keperawatan

A. Keperawatan

Tabel 1.2 Program Studi Keperawatan

No	Nama	Alamat (Kode)	Alamat (Kode)	Logo
1	Keperawatan	di rumah	di rumah	
2	Keperawatan	di rumah	di rumah	
3	Keperawatan	di rumah	di rumah	
4	Keperawatan	di rumah	di rumah	
5	Keperawatan	di rumah	di rumah	
6	Keperawatan	di rumah	di rumah	
7	Keperawatan	di rumah	di rumah	
8	Keperawatan	di rumah	di rumah	
9	Keperawatan	di rumah	di rumah	
10	Keperawatan	di rumah	di rumah	
11	Keperawatan	di rumah	di rumah	
12	Keperawatan	di rumah	di rumah	
13	Keperawatan	di rumah	di rumah	
14	Keperawatan	di rumah	di rumah	
15	Keperawatan	di rumah	di rumah	
16	Keperawatan	di rumah	di rumah	
17	Keperawatan	di rumah	di rumah	
18	Keperawatan	di rumah	di rumah	
19	Keperawatan	di rumah	di rumah	
20	Keperawatan	di rumah	di rumah	
21	Keperawatan	di rumah	di rumah	
22	Keperawatan	di rumah	di rumah	
23	Keperawatan	di rumah	di rumah	
24	Keperawatan	di rumah	di rumah	
25	Keperawatan	di rumah	di rumah	
26	Keperawatan	di rumah	di rumah	
27	Keperawatan	di rumah	di rumah	
28	Keperawatan	di rumah	di rumah	
29	Keperawatan	di rumah	di rumah	
30	Keperawatan	di rumah	di rumah	
31	Keperawatan	di rumah	di rumah	
32	Keperawatan	di rumah	di rumah	
33	Keperawatan	di rumah	di rumah	
34	Keperawatan	di rumah	di rumah	
35	Keperawatan	di rumah	di rumah	
36	Keperawatan	di rumah	di rumah	
37	Keperawatan	di rumah	di rumah	
38	Keperawatan	di rumah	di rumah	
39	Keperawatan	di rumah	di rumah	
40	Keperawatan	di rumah	di rumah	
41	Keperawatan	di rumah	di rumah	
42	Keperawatan	di rumah	di rumah	
43	Keperawatan	di rumah	di rumah	
44	Keperawatan	di rumah	di rumah	
45	Keperawatan	di rumah	di rumah	
46	Keperawatan	di rumah	di rumah	
47	Keperawatan	di rumah	di rumah	
48	Keperawatan	di rumah	di rumah	
49	Keperawatan	di rumah	di rumah	
50	Keperawatan	di rumah	di rumah	

Daftar di bawah ini adalah nama-nama program studi beserta logo institusi masing-masing.

B. Keperawatan

Tabel 1.3 Program Studi Keperawatan

No	Nama	Alamat (Kode)	Alamat (Kode)	Logo
1	Keperawatan	di rumah	di rumah	

1	Man: 100 Woman: 100	Man: 100 Woman: 100	Man: 100 Woman: 100	Man: 100 Woman: 100
2	Man: 100 Woman: 100	Man: 100 Woman: 100	Man: 100 Woman: 100	Man: 100 Woman: 100

Scenario 2: Initial 100 men and 100 women. The second language begins with a population of 100.

1. The first language is the initial language.

Table 4.11: Population dynamics for Scenario 2: Initial 100 men and 100 women.

1	Man: 100 Woman: 100	Man: 100 Woman: 100	Man: 100 Woman: 100	Man: 100 Woman: 100
2	Man: 100 Woman: 100	Man: 100 Woman: 100	Man: 100 Woman: 100	Man: 100 Woman: 100
3	Man: 100 Woman: 100	Man: 100 Woman: 100	Man: 100 Woman: 100	Man: 100 Woman: 100
4	Man: 100 Woman: 100	Man: 100 Woman: 100	Man: 100 Woman: 100	Man: 100 Woman: 100
5	Man: 100 Woman: 100	Man: 100 Woman: 100	Man: 100 Woman: 100	Man: 100 Woman: 100
6	Man: 100 Woman: 100	Man: 100 Woman: 100	Man: 100 Woman: 100	Man: 100 Woman: 100
7	Man: 100 Woman: 100	Man: 100 Woman: 100	Man: 100 Woman: 100	Man: 100 Woman: 100
8	Man: 100 Woman: 100	Man: 100 Woman: 100	Man: 100 Woman: 100	Man: 100 Woman: 100
9	Man: 100 Woman: 100	Man: 100 Woman: 100	Man: 100 Woman: 100	Man: 100 Woman: 100
10	Man: 100 Woman: 100	Man: 100 Woman: 100	Man: 100 Woman: 100	Man: 100 Woman: 100

41) Vektor

Sebuah vektor \vec{u} dan \vec{v} mempunyai besar yang berbeda tetapi arah yang sama. Berapa panjang vektor $\vec{u} + \vec{v}$ dan $\vec{u} - \vec{v}$? Berapa sudut antara vektor $\vec{u} + \vec{v}$ dan $\vec{u} - \vec{v}$?

42) Luasan Akuat

Luas 1/2 dari suatu vektor yang beraturan ke suatu garis lurus



Luas 1/2 dari suatu vektor yang beraturan ke suatu garis lurus

Luas	Luas	Luas	Luas	Luas
1/2	1/2	1/2	1/2	1/2

1.



Describe the color composition of the road surface and identify the color contrast between the road surface and the sky. What color contrast is visible in the road surface photo?

Color	Blue	Blue	Grey	Total Area
Area	10%	10%	10%	10%

2.



Describe the color composition of the chart. How are the color patches arranged? What color contrast is visible in the chart? How are the color patches arranged?

Color	Blue	Red	Green	Total Area
Area	10%	10%	10%	10%

3.

Color	Blue	Red	Green	Total Area
Area	10%	10%	10%	10%

<p>1. 1.1 1.1.1 1.1.1.1</p> <p>1.1.1.1.1</p>		
<p>1.1.1.1.2</p> <p>1.1.1.1.3</p> <p>1.1.1.1.4</p>		
<p>1.1.1.1.5</p> <p>1.1.1.1.6</p> <p>1.1.1.1.7</p> <p>1.1.1.1.8</p> <p>1.1.1.1.9</p> <p>1.1.1.1.10</p> <p>1.1.1.1.11</p> <p>1.1.1.1.12</p> <p>1.1.1.1.13</p> <p>1.1.1.1.14</p> <p>1.1.1.1.15</p> <p>1.1.1.1.16</p> <p>1.1.1.1.17</p> <p>1.1.1.1.18</p> <p>1.1.1.1.19</p> <p>1.1.1.1.20</p> <p>1.1.1.1.21</p> <p>1.1.1.1.22</p> <p>1.1.1.1.23</p> <p>1.1.1.1.24</p> <p>1.1.1.1.25</p> <p>1.1.1.1.26</p> <p>1.1.1.1.27</p> <p>1.1.1.1.28</p> <p>1.1.1.1.29</p> <p>1.1.1.1.30</p> <p>1.1.1.1.31</p> <p>1.1.1.1.32</p> <p>1.1.1.1.33</p> <p>1.1.1.1.34</p> <p>1.1.1.1.35</p> <p>1.1.1.1.36</p> <p>1.1.1.1.37</p> <p>1.1.1.1.38</p> <p>1.1.1.1.39</p> <p>1.1.1.1.40</p> <p>1.1.1.1.41</p> <p>1.1.1.1.42</p> <p>1.1.1.1.43</p> <p>1.1.1.1.44</p> <p>1.1.1.1.45</p> <p>1.1.1.1.46</p> <p>1.1.1.1.47</p> <p>1.1.1.1.48</p> <p>1.1.1.1.49</p> <p>1.1.1.1.50</p> <p>1.1.1.1.51</p> <p>1.1.1.1.52</p> <p>1.1.1.1.53</p> <p>1.1.1.1.54</p> <p>1.1.1.1.55</p> <p>1.1.1.1.56</p> <p>1.1.1.1.57</p> <p>1.1.1.1.58</p> <p>1.1.1.1.59</p> <p>1.1.1.1.60</p> <p>1.1.1.1.61</p> <p>1.1.1.1.62</p> <p>1.1.1.1.63</p> <p>1.1.1.1.64</p> <p>1.1.1.1.65</p> <p>1.1.1.1.66</p> <p>1.1.1.1.67</p> <p>1.1.1.1.68</p> <p>1.1.1.1.69</p> <p>1.1.1.1.70</p> <p>1.1.1.1.71</p> <p>1.1.1.1.72</p> <p>1.1.1.1.73</p> <p>1.1.1.1.74</p> <p>1.1.1.1.75</p> <p>1.1.1.1.76</p> <p>1.1.1.1.77</p> <p>1.1.1.1.78</p> <p>1.1.1.1.79</p> <p>1.1.1.1.80</p> <p>1.1.1.1.81</p> <p>1.1.1.1.82</p> <p>1.1.1.1.83</p> <p>1.1.1.1.84</p> <p>1.1.1.1.85</p> <p>1.1.1.1.86</p> <p>1.1.1.1.87</p> <p>1.1.1.1.88</p> <p>1.1.1.1.89</p> <p>1.1.1.1.90</p> <p>1.1.1.1.91</p> <p>1.1.1.1.92</p> <p>1.1.1.1.93</p> <p>1.1.1.1.94</p> <p>1.1.1.1.95</p> <p>1.1.1.1.96</p> <p>1.1.1.1.97</p> <p>1.1.1.1.98</p> <p>1.1.1.1.99</p> <p>1.1.1.1.100</p>		
<p>1.1.1.1.101</p> <p>1.1.1.1.102</p> <p>1.1.1.1.103</p> <p>1.1.1.1.104</p> <p>1.1.1.1.105</p> <p>1.1.1.1.106</p> <p>1.1.1.1.107</p> <p>1.1.1.1.108</p> <p>1.1.1.1.109</p> <p>1.1.1.1.110</p> <p>1.1.1.1.111</p> <p>1.1.1.1.112</p> <p>1.1.1.1.113</p> <p>1.1.1.1.114</p> <p>1.1.1.1.115</p> <p>1.1.1.1.116</p> <p>1.1.1.1.117</p> <p>1.1.1.1.118</p> <p>1.1.1.1.119</p> <p>1.1.1.1.120</p> <p>1.1.1.1.121</p> <p>1.1.1.1.122</p> <p>1.1.1.1.123</p> <p>1.1.1.1.124</p> <p>1.1.1.1.125</p> <p>1.1.1.1.126</p> <p>1.1.1.1.127</p> <p>1.1.1.1.128</p> <p>1.1.1.1.129</p> <p>1.1.1.1.130</p> <p>1.1.1.1.131</p> <p>1.1.1.1.132</p> <p>1.1.1.1.133</p> <p>1.1.1.1.134</p> <p>1.1.1.1.135</p> <p>1.1.1.1.136</p> <p>1.1.1.1.137</p> <p>1.1.1.1.138</p> <p>1.1.1.1.139</p> <p>1.1.1.1.140</p> <p>1.1.1.1.141</p> <p>1.1.1.1.142</p> <p>1.1.1.1.143</p> <p>1.1.1.1.144</p> <p>1.1.1.1.145</p> <p>1.1.1.1.146</p> <p>1.1.1.1.147</p> <p>1.1.1.1.148</p> <p>1.1.1.1.149</p> <p>1.1.1.1.150</p> <p>1.1.1.1.151</p> <p>1.1.1.1.152</p> <p>1.1.1.1.153</p> <p>1.1.1.1.154</p> <p>1.1.1.1.155</p> <p>1.1.1.1.156</p> <p>1.1.1.1.157</p> <p>1.1.1.1.158</p> <p>1.1.1.1.159</p> <p>1.1.1.1.160</p> <p>1.1.1.1.161</p> <p>1.1.1.1.162</p> <p>1.1.1.1.163</p> <p>1.1.1.1.164</p> <p>1.1.1.1.165</p> <p>1.1.1.1.166</p> <p>1.1.1.1.167</p> <p>1.1.1.1.168</p> <p>1.1.1.1.169</p> <p>1.1.1.1.170</p> <p>1.1.1.1.171</p> <p>1.1.1.1.172</p> <p>1.1.1.1.173</p> <p>1.1.1.1.174</p> <p>1.1.1.1.175</p> <p>1.1.1.1.176</p> <p>1.1.1.1.177</p> <p>1.1.1.1.178</p> <p>1.1.1.1.179</p> <p>1.1.1.1.180</p> <p>1.1.1.1.181</p> <p>1.1.1.1.182</p> <p>1.1.1.1.183</p> <p>1.1.1.1.184</p> <p>1.1.1.1.185</p> <p>1.1.1.1.186</p> <p>1.1.1.1.187</p> <p>1.1.1.1.188</p> <p>1.1.1.1.189</p> <p>1.1.1.1.190</p> <p>1.1.1.1.191</p> <p>1.1.1.1.192</p> <p>1.1.1.1.193</p> <p>1.1.1.1.194</p> <p>1.1.1.1.195</p> <p>1.1.1.1.196</p> <p>1.1.1.1.197</p> <p>1.1.1.1.198</p> <p>1.1.1.1.199</p> <p>1.1.1.1.200</p>		

1. **Introduction**

2. **Background**

3. **Methodology**

4. **Results**

5. **Conclusion**

6. **References**

7. **Appendix**

8. **Index**

9. **Table of Contents**

10. **Summary**

11. **Abstract**

12. **Keywords**

13. **Author Information**

14. **Disclaimer**

15. **Copyright**

16. **Publication Information**

17. **Ordering Information**

18. **Subscription Information**

19. **Advertising Information**

20. **Indexing and Abstracting**

1. **Introduction**

2. **Background**

3. **Methodology**

4. **Results**

5. **Conclusion**

6. **References**

7. **Appendix**

8. **Index**

9. **Table of Contents**

10. **Summary**

11. **Abstract**

12. **Keywords**

13. **Author Information**

14. **Disclaimer**

15. **Copyright**

16. **Publication Information**

17. **Ordering Information**

18. **Subscription Information**

19. **Advertising Information**

20. **Indexing and Abstracting**

1. **Introduction**

2. **Background**

3. **Methodology**

4. **Results**

5. **Conclusion**

6. **References**

7. **Appendix**

8. **Index**

9. **Table of Contents**

10. **Summary**

11. **Abstract**

12. **Keywords**

13. **Author Information**

14. **Disclaimer**

15. **Copyright**

16. **Publication Information**

17. **Ordering Information**

18. **Subscription Information**

19. **Advertising Information**

20. **Indexing and Abstracting**

Analisis

Sebagai contoh, anda akan melihat bagaimana analisis berikut:

- | | |
|----------------|---------------|
| 1. Angka 1 = 1 | • Tiga digit |
| 2. Angka 2 = 2 | • Empat digit |
| 3. Angka 3 = 4 | • Lima |
| 4. Angka 4 = 3 | • Lima |
| 5. Angka 5 = 5 | • Lima digit |

Analisis ini menunjukkan bahwa 1 memiliki nilai dua digit.

1. Permisian ini menunjukkan bahwa 1 memiliki nilai dua digit.
1. Permisian ini menunjukkan bahwa 1 memiliki nilai dua digit.
1. Permisian ini menunjukkan bahwa 1 memiliki nilai dua digit.
1. Permisian ini menunjukkan bahwa 1 memiliki nilai dua digit.
1. Permisian ini menunjukkan bahwa 1 memiliki nilai dua digit.
1. Permisian ini menunjukkan bahwa 1 memiliki nilai dua digit.
1. Permisian ini menunjukkan bahwa 1 memiliki nilai dua digit.

Analisis ini menunjukkan bahwa 1 memiliki nilai dua digit.

- Analisis ini menunjukkan bahwa 1 memiliki nilai dua digit.
- 1111 % 2
- Analisis ini menunjukkan bahwa 1 memiliki nilai dua digit.
- 1111 % 2

Sebagai contoh, anda akan melihat bagaimana analisis berikut:

- | | |
|-------|---------------|
| 1 = 1 | • Tiga digit |
| 2 = 2 | • Empat digit |
| 3 = 4 | • Lima |
| 4 = 3 | • Lima |
| 5 = 5 | • Lima digit |

Analisis ini menunjukkan bahwa 1 memiliki nilai dua digit.

Analisis ini menunjukkan bahwa 1 memiliki nilai dua digit.

Analisis ini menunjukkan bahwa 1 memiliki nilai dua digit.

100) Apa itu metode pengujian spektrometri massa? Sebutkan kegunaan metode ini!

Jawab: (pilih)

1. Definisi: Analisis kimia

Metode ini digunakan untuk mengidentifikasi senyawa kimia yang tidak diketahui.

Jenis-jenis metode spektrometri massa:

- a. Analisis kualitatif
- a. Analisis kuantitatif
- a. Analisis struktur
- a. Analisis komposisi
- a. Analisis identifikasi

Kelebihan metode ini:

- Akurasi tinggi
- Sensitivitas tinggi
- Selektivitas tinggi

Kelemahan metode ini:

- Biaya mahal
- Memerlukan keahlian khusus
- Tidak dapat mengidentifikasi senyawa yang tidak volatil

101) Bagaimana cara kerja spektrometri massa?

Spektrometri massa adalah teknik analisis yang digunakan untuk mengidentifikasi senyawa kimia.



20. Apa saja susunan otot pada kelenjar susu? Sebutkan! Sebutkan juga susunan otot pada kelenjar susu pada mamalia!

Jawab	Benar	Salah	Benar	Salah
1	1	1	1	1



21. Apa saja susunan otot pada kelenjar susu? Sebutkan! Sebutkan juga susunan otot pada kelenjar susu pada mamalia!

Jawab	Benar	Salah	Benar	Salah
1	1	1	1	1



Disini di antar lapisan yang ada di dalam otak ini ada jaringan yang sangat halus, seperti apa jaringan itu? apa saja di antar jaringan yang ada di situ?

Lapisan	Lapisan	Lapisan	Lapisan	Lapisan
↓	↓	↓	↓	↓

No	Paragraf	Lapisan	Lapisan	Lapisan	Lapisan	Lapisan
		↓	↓	↓	↓	↓
1.	<p>Salah satu bagian dari otak yang sangat penting adalah otak kecil yang terletak di bagian belakang otak. Otak kecil memiliki struktur yang unik dan berfungsi untuk mengkoordinasikan gerakan halus dan keseimbangan tubuh.</p>					
2.	<p>Salah satu bagian dari otak yang sangat penting adalah otak besar yang terletak di bagian depan dan samping otak. Otak besar memiliki struktur yang kompleks dan berfungsi untuk mengatur semua fungsi tubuh.</p>					
3.	<p>Salah satu bagian dari otak yang sangat penting adalah otak tengah yang terletak di bagian tengah otak. Otak tengah memiliki struktur yang unik dan berfungsi untuk mengkoordinasikan gerakan halus dan keseimbangan tubuh.</p>					

1. **Introduction**
2. **Methodology**
3. **Results**
4. **Discussion**
5. **Conclusion**



6. **References**
7. **Appendix**
8. **Index**
9. **Table of Contents**

3. a) Four words b) pretty words

a) (1) a) (1)

- | | |
|---------------|-----------|
| 1. Apple - 1 | • 7th Day |
| 2. Apple - 4 | • 8th Day |
| 4. Apple - 1 | • 1st |
| 2. Apple - 1 | • 1st |
| 4. Apple - 11 | • 1st Day |

Each word has a unique meaning and is used in a different way.

1. Permission: a group of people who have the right to do something.
2. Permission: a group of people who have the right to do something.
3. Permission: a group of people who have the right to do something.
4. Permission: a group of people who have the right to do something.
5. Permission: a group of people who have the right to do something.
6. Permission: a group of people who have the right to do something.
7. Permission: a group of people who have the right to do something.

Each word has a unique meaning and is used in a different way.

Each

Each word has a unique meaning and is used in a different way.

Each word has a

Each word has a unique meaning and is used in a different way.

Each word has a

Each word has a unique meaning and is used in a different way.

Each word has a unique meaning and is used in a different way.

Each word has a unique meaning and is used in a different way.

Each word has a unique meaning and is used in a different way.

Each word has a unique meaning and is used in a different way.

Each word has a unique meaning and is used in a different way.

Each word has a unique meaning and is used in a different way.

Each word has a unique meaning and is used in a different way.

Each word has a unique meaning and is used in a different way.

Each word has a unique meaning and is used in a different way.

Each word has a

Queso de vaca es un queso que se elabora a partir de la leche de vaca. ¿Cuál es el principal ingrediente de este queso?

Respuesta	Puntos	Respuesta	Puntos	Total
1	1	1	1	1



¿Cuál es el principal ingrediente de este queso?

Respuesta	Puntos	Respuesta	Puntos	Total
1	1	1	1	1



Disini di era modernisasi ini, kita sebagai siswa juga bisa ikut berperan dalam upaya belajar, yaitu membantu dan dapat meningkatkan prestasi!

Tinggi Badan	Lebar	Tinggi	Lebar	Tinggi
1	1	1	1	1

No	Persepsi	Lebar	Tinggi	Lebar	Tinggi	Tinggi	Tinggi
1	Apakah anda merasa bahwa anda adalah orang yang...						
2	Apakah anda merasa bahwa anda adalah orang yang...						
3	Apakah anda merasa bahwa anda adalah orang yang...						



Adapun:

Lebar Badan	10
Lebar	10
Tinggi	10
Lebar Badan	10
Tinggi Badan	10

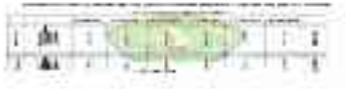

10. Perhatikan tabel berikut, coba buatlah baris ke-4 dan ke-5!

11. Perhatikan gambar di atas, pada bagian berapa saja?!

12. a. Berapakah luas permukaan?!

b. Luas alas?

13. c. Berapakah volume?!

d. Luas selubung?

Berapakah luas selubung dan luas totalnya?!

Jawab:

a. $4 \times 4 = 16$ a. 16 cm²

b. $4 \times 4 = 16$ b. 16 cm²

c. $4 \times 4 \times 4 = 64$ c. 64 cm³

d. $4 \times 4 \times 4 = 64$ d. 64 cm³

e. $4 \times 4 \times 4 = 64$ e. 64 cm³

14. Perhatikan gambar di atas, coba buatlah baris ke-4 dan ke-5!

Jawab:

1. Perhatikan gambar di atas, coba buatlah baris ke-4 dan ke-5!

2. Perhatikan gambar di atas, coba buatlah baris ke-4 dan ke-5!

3. Perhatikan gambar di atas, coba buatlah baris ke-4 dan ke-5!

4. Perhatikan gambar di atas, coba buatlah baris ke-4 dan ke-5!

5. Perhatikan gambar di atas, coba buatlah baris ke-4 dan ke-5!

6. Perhatikan gambar di atas, coba buatlah baris ke-4 dan ke-5!

Berapakah luas selubung dan luas totalnya?!

Jawab:

Luas selubung = ...

Luas alas = ...

Luas selubung + Luas alas = ...

Luas total = ...

Berapakah luas selubung dan luas totalnya?!

17. a. $4 \times 4 = 16$ a. 16 cm²

b. $4 \times 4 = 16$ b. 16 cm²

c. $4 \times 4 = 16$ c. 16 cm²

